

PROGRAM AKUNTANSI (BENGKEL BUBUT) FULL SOURCE CODE

Merancang Database Dan Bentuk Relasi Tabel



Login

The screenshot shows a window titled "Login" with a standard Windows XP-style title bar (minimize, maximize, close buttons). The window contains two input fields:

- A text box labeled "Nama" (Name).
- A text box labeled "Password" (Password).

Koding :

```
Dim A As Byte
Dim B As Byte

Private Sub Form_Load()
    TxtNamaKsr.MaxLength = 30
    TxtPasswordKsr.MaxLength = 10
    TxtPasswordKsr.PasswordChar = "X"
    TxtPasswordKsr.Enabled = False
    TxtKodeKsr.Enabled = False
End Sub

Private Sub TxtNamaKsr_KeyPress(Keyascii As Integer)
    Keyascii = Asc(UCase(Chr(Keyascii)))
    If Keyascii = 27 Then Unload Me
    If Keyascii = 13 Then
        Call BukaDB
        RSKASIR.Open "Select NamaKsr from Kasir where NamaKsr='" & TxtNamaKsr & "'", Conn
        If RSKASIR.EOF Then
            A = A + 1
            If 1 - A = 0 Then
                MsgBox "Kesempatan ke " & A & " Salah" & Chr(13) & _
                    "Nama '" & TxtNamaKsr & "' tidak dikenal"
                TxtNamaKsr = ""
                TxtNamaKsr.SetFocus
            ElseIf 2 - A = 0 Then
                MsgBox "Kesempatan ke " & A & " Salah" & Chr(13) & _
                    "Nama '" & TxtNamaKsr & "' tidak dikenal"
                TxtNamaKsr = ""
                TxtNamaKsr.SetFocus
            ElseIf 3 - A = 0 Then
                MsgBox "Kesempatan ke " & A & " Salah" & Chr(13) & _
```

Harga program Rp.50.000. Peminat silakan transfer ke 066-0525-947 (BCA) atau 156-000-250-214 (Mandiri) atau 0139-0106-3038-504 (BRI) an. Uus Rasmawan
Email : uusrusmawan@yahoo.com

```
                "Nama '" & TxtNamaKsr & "' tidak dikenal" & Chr(13) & _  
                "Kesempatan habis, Ulangi dari awal"  
        Unload Me  
    End If  
Else  
    TxtNamaKsr.Enabled = False  
    TxtPasswordKsr.Enabled = True  
    TxtPasswordKsr.SetFocus  
End If  
End If  
End Sub  
  
Private Sub txtpasswordksr_KeyPress(Keyascii As Integer)  
Keyascii = Asc(UCase(Chr(Keyascii)))  
If Keyascii = 27 Then Unload Me  
Dim KodeKasir As String  
Dim NamaKasir As String  
If Keyascii = 13 Then  
    Call BukaADB  
    RSKASIR.Open "Select * from Kasir where NamaKsr='" & TxtNamaKsr & "' and PasswordKsr='" &  
TxtPasswordKsr & "'", Conn  
    If RSKASIR.EOF Then  
        B = B + 1  
        If 1 - B = 0 Then  
            MsgBox "Kesempatan ke " & B & " Salah"  
            TxtPasswordKsr = ""  
            TxtPasswordKsr.SetFocus  
        ElseIf 2 - B = 0 Then  
            MsgBox "Kesempatan ke " & B & " Salah"  
            TxtPasswordKsr = ""  
            TxtPasswordKsr.SetFocus  
        ElseIf 3 - B = 0 Then  
            MsgBox "Kesempatan ke " & B & " Salah"  
            Unload Me  
        End If  
    Else  
        Unload Me  
        Menu.Show  
        Order.Caption = "Data Pesanan " & TxtNamaKsr  
    End If  
End If  
End Sub
```

Kasir

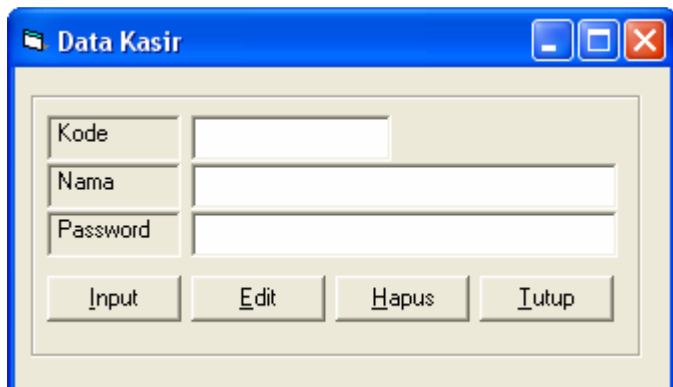

Simpan Kas Sebagai Modal

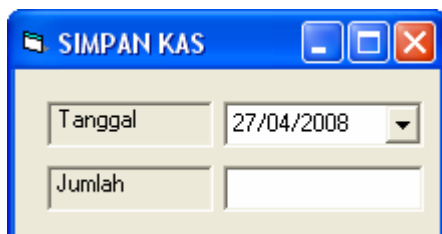

Harga program Rp.50.000. Peminat silakan transfer ke 066-0525-947 (BCA) atau 156-000-250-214 (Mandiri) atau 0139-0106-3038-504 (BRI) an. Uus Rasmawan
Email : uusrusmawan@yahoo.com

Koding :

```
Private Sub Form_Load()  
'buka database  
Call BukaDB  
'tanggal diambil dari sistem komputer  
Tanggal = Date  
End Sub  
  
Private Sub Jumlah_KeyPress(Keyascii As Integer)  
'jika menekan enter maka  
If Keyascii = 13 Then  
'jika jumlah kosong atau jumlah nol maka  
If Jumlah = "" Or Jumlah = 0 Then  
'tampilkan pesan  
MsgBox "jumlah pemasukan masih kosong"  
Jumlah.SetFocus  
Exit Sub  
Else  
'jika jumlah telah diisi maka ubah formatnya  
Jumlah = Format(Jumlah, "###,###,###")  
'tampilkan pesan  
Pesan = MsgBox("Data sudah benar..?", vbYesNo)  
'jika pesan dibawah YES maka  
If Pesan = vbYes Then  
Dim Simpankas As String  
'simpan data ke tabel kas, keterangan diambil dari caption form  
Simpankas = "insert into kas (tanggal,Keterangan,DEBET) values (' & Tanggal & ',' &  
Kas.Caption & ',' & Jumlah & ')"  
Conn.Execute (Simpankas)  
Jumlah = ""  
Tanggal.SetFocus  
End If  
End If  
End If  
End Sub
```

Pemesan

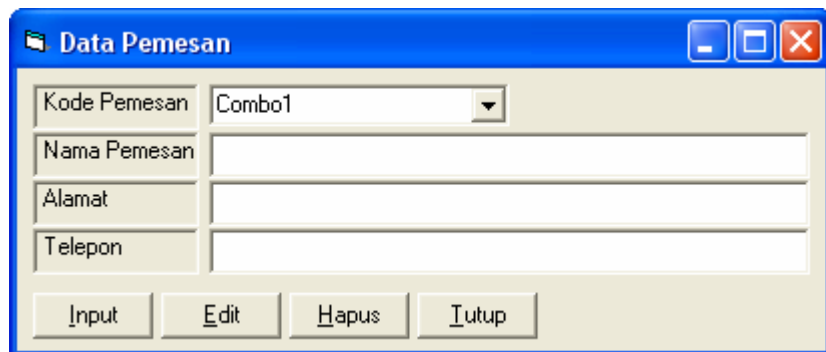

Kode Perkiraan

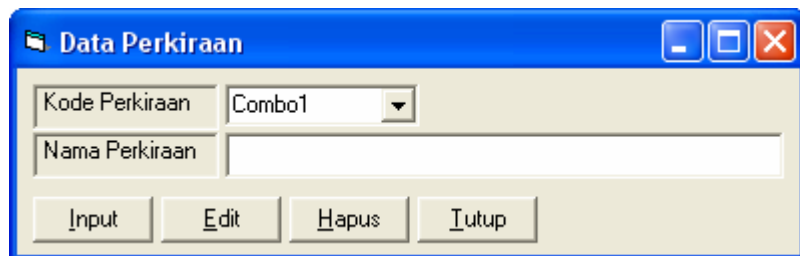

Harga program Rp.50.000. Peminat silakan transfer ke 066-0525-947 (BCA) atau 156-000-250-214 (Mandiri) atau 0139-0106-3038-504 (BRI) an. Uus Rasmawan
Email : uusrusmawan@yahoo.com

Pemesanan Barang

Data Pesanan UUS

Nomor PO	PO-10042101 <input type="button" value="Refresh"/>	Tanggal PO	4 /21/2010	100 KAS
Kode Pemesan	PMS001 RYAN HAFIZ ALBANI	Jumlah	2,500,000	101 PIUTANG
Nama Pemesan	RYAN HAFIZ ALBANI	DP	500,000	200 HUTANG
Alamat	JL ALAM RAYA NO 90	Sisa / Piutang	2,000,000	300 PENJUALAN BARANG
Telepon	02154212545	Kembali	0	301 PENDAPATAN LAIN-LAIN
		Keterangan	BELUM LUNAS	400 BIAYA BAHAN DAN ALAT
				401 BIAYA OPERASIONAL KENDARAAN
				402 BIAYA KONSUMSI
				403 BIAYA KULI BONGKAR
				404 BIAYA GAJI PEGAWAI
				405 BIAYA ATK DAN FOTOCOPY
				406 BIAYA LISTRIK
				407 BIAYA TELEPON
				408 BIAYA AIR (PAM)
				409 BIAYA UPAH TUKANG
				410 BIAYA KEBERSIHAN
				411 BIAYA KEAMANAN
				412 BIAYA LAIN-LAIN

Tgl Transaksi	Uraian Transaksi	Jumlah
4 /21/2010		

NO	TANGGAL	KODE	KETERANGAN	JUMLAH
1	4/21/2010	400	BELI CAT	50,000
2	4/21/2010	400	BELI BESI	175,000
3	4/21/2010	400	BELI SEMEN	100,000
4	4/21/2010	401	BIAYA ANGKUT BARANG	75,000
5	4/21/2010	403	BIAYA KULI BONGKAR	100,000
6				
7				
8				
9				
10				

<input type="button" value="Simpan"/>	<input type="button" value="Batal"/>	<input type="button" value="Tutup"/>	5	Laba	Biaya
				2,000,000	500,000

FAKTUR PEMESANAN

Nomor PO	PO-10042101	Nama Pemesan	RYAN HAFIZ ALBANI
Tanggal PO	21/Apr/10	Keterangan	BELUM LUNAS
Jumlah PO	Rp 2.500.000		BELUM DIKIRIM
Uang Muka	Rp 500.000		
Sisa	Rp 2.000.000		
Kembali	Rp 0		

TANGGAL	URAIAN TRANSAKSI	JUMLAH
21/Apr/2010	BELI CAT	Rp 50.000
21/Apr/2010	BELI BESI	Rp 175.000
21/Apr/2010	BELI SEMEN	Rp 100.000
21/Apr/2010	BIAYA ANGKUT BARANG	Rp 75.000
21/Apr/2010	BIAYA KULI BONGKAR	Rp 100.000
Total Biaya		Rp 500.000

Private Sub Timer1_Timer()
Me.Height = Me.Height + 100

Harga program Rp.50.000. Peminat silakan transfer ke 066-0525-947 (BCA) atau 156-000-250-214 (Mandiri) atau 0139-0106-3038-504 (BRI) an. Uus Rasmawan
Email : uusrusmawan@yahoo.com

```
Tengah
If Me.Height >= 8000 Then
    Timer1.Enabled = False
    Tengah
End If
End Sub

Public Sub Tengah()
Me.Left = (Screen.Width - Me.Width) / 2
Me.Top = (Screen.Height - Me.Height) / 2
End Sub

Sub Cetakfaktur()
    CR1.ReportFileName = App.Path & "\Faktur Order.rpt"
    CR1.WindowState = crptMaximized
    CR1.RetrieveDataFiles
    CR1.Action = 1
End Sub

'fungsi untuk mencari jumlah baris data
Function TotalItem()
On Error Resume Next
Adodcl.Recordset.MoveFirst
Item = 0
Do While Not Adodcl.Recordset.EOF And Adodcl.Recordset!Kode <> vbNullString
    Item = Item + 1
    Adodcl.Recordset.MoveNext
    JmlData = Item
Loop
End Function

'fungsi untuk mencari total biaya
Function TotalBiaya()
On Error Resume Next
Adodcl.Recordset.MoveFirst
VarBiaya = 0
Do While Not Adodcl.Recordset.EOF And Adodcl.Recordset!Jumlah <> vbNullString
    VarBiaya = VarBiaya + Adodcl.Recordset!Jumlah
    Adodcl.Recordset.MoveNext
    Biaya = Format(VarBiaya, "###,###,###")
Loop
End Function
```

Pengiriman Barang

Nomor PO	PO-10042101	Tanggal PO	4/21/2010
Jumlah	2,500,000	Kode Pemesan	PMS001
Uang Muka	500,000	Nama Pemesan	RYAN HAFIZ ALBANI
Sisa	2,000,000	Alamat	JL ALAM RAYA NO 90
Kembali	0	Telepon	02154212545
Keterangan	BELUM LUNAS		

NO	TANGGAL	KODE	KETERANGAN	JUMLAH
1	4/21/2010	400	BELI CAT	50,000
2	4/21/2010	400	BELI BESI	175,000
3	4/21/2010	400	BELI SEMEN	100,000
4	4/21/2010	401	BIAYA ANGKUT BARANG	75,000
5	4/21/2010	403	BIAYA KULI BONGKAR	100,000

Simpan Batal Tutup Biaya 500,000

Harga program Rp.50.000. Peminat silakan transfer ke 066-0525-947 (BCA) atau 156-000-250-214 (Mandiri) atau 0139-0106-3038-504 (BRI) an. Uus Rasmawan
Email : uusrusmawan@yahoo.com

Koding :

```
Private Sub CBONOPO_Keypress(Keyascii As Integer)
If Keyascii = 27 Then Unload Me
If Keyascii = 13 Then
Call BukaDB
RSMasterPO.Open "Select * from Masterpo where NOPO='" & CboNOPO & "'", Conn
RSMasterPO.Requery
If RSMasterPO.EOF Then
MsgBox "NO Masterpo tidak terdaftar"
CboNOPO.SetFocus
Exit Sub
Else
DataGrid1.SetFocus
End If
End If
End Sub

Private Sub CBONOPO_Click()
Call BukaDB
RSMasterPO.Open "Select * from Masterpo where NOPO='" & CboNOPO & "'", Conn
RSMasterPO.Requery
If Not RSMasterPO.EOF Then

Biaya = Format(RSMasterPO!Biaya, "###,###,###")
'Laba = Format(RSMasterPO!Laba, "###,###,###")
TglPO = RSMasterPO!TglPO
JMLPO = Format(RSMasterPO!JMLPO, "###,###,###")

If RSMasterPO!DP = 0 Then
DP = 0
Else
DP = Format(RSMasterPO!DP, "###,###,###")
End If

If RSMasterPO!Sisa = 0 Then
Sisa = 0
Else
Sisa = Format(RSMasterPO!Sisa, "###,###,###")
End If

If RSMasterPO!Kembali = 0 Then
Kembali = 0
Else
Kembali = Format(RSMasterPO!Kembali, "###,###,###")
End If

Ket = RSMasterPO!ket1
KodePms = RSMasterPO!KodePms

Dim RS As New ADODB.Recordset
RS.Open "select * from detailpo where nopo='" & CboNOPO & "'", Conn
Call TBLKosong
RS.MoveFirst
NO = 0
Do While Not RS.EOF
NO = NO + 1
Adodcl.Recordset.AddNew
Adodcl.Recordset!NO = NO
Adodcl.Recordset!Tanggal = RS!Tanggal
Adodcl.Recordset!Kode = RS!KodePrk
Adodcl.Recordset!Keterangan = RS!Keterangan
Adodcl.Recordset!Jumlah = RS!Jumlah
Adodcl.Recordset.Update
RS.MoveNext
Loop
Else
MsgBox "NO Order tidak terdaftar"
CboNOPO.SetFocus
Exit Sub
End If
End Sub
```

Harga program Rp.50.000. Peminat silakan transfer ke 066-0525-947 (BCA) atau 156-000-250-214 (Mandiri) atau 0139-0106-3038-504 (BRI) an. Uus Rusmawan
Email : uusrusmawan@yahoo.com

Laporan

The screenshot shows a window titled "Laporan Pesanan" with the following fields:

- Nomor Pesanan (Order): Nomor (dropdown)
- Harian: Tanggal (dropdown)
- Mingguan: Tanggal Awal (dropdown), Tanggal Akhir (dropdown)
- Bulanan: Bulan (dropdown), Tahun (dropdown)
- Lunas / Belum (dropdown)
- Dikirim / Belum (dropdown)

FAKTUR PEMESANAN			
Nomor PO	PO-09020701	Nama Pemesan	FERRY SETIAWAN
Tanggal PO	07/Feb/09		
Jumlah PO	Rp 2.000.000	Keterangan	BELUM LUNAS
Uang Muka	Rp 1.500.000		
Sisa	Rp 500.000		BELUM DIKIRIM
Kembali	Rp 0		
TANGGAL	URAIAN TRANSAKSI	JUMLAH	
07/Feb/2009	BELI KAYU	Rp	50.000
07/Feb/2009	BELI CAT	Rp	75.000
07/Feb/2009	BELI BESI FLAT 30 CM	Rp	250.000
07/Feb/2009	BELI KUNCI GEMBOK	Rp	25.000
07/Feb/2009	BIAYA ANGKUT BARANG	Rp	150.000
07/Feb/2009	KULI BONGKAR	Rp	75.000
07/Feb/2009	BELI TABUNG GAS UNTUK LAS	Rp	125.000
Total Biaya		Rp	750.000

Harga program Rp.50.000. Peminat silakan transfer ke 066-0525-947 (BCA) atau 156-000-250-214 (Mandiri) atau 0139-0106-3038-504 (BRI) an. Uus Rusmawan
Email : uusrusmawan@yahoo.com

LAPORAN ORDER LUNAS - BELUM LUNAS			
Nomor PO	PO-08080701	Nama Pemesan	
Tanggal PO	07/Agust08	RYAN HAFIZ ALBANI	
Jumlah PO	Rp 1.500.000	Keterangan	
Uang Muka	Rp 250.000	BELUM LUNAS	
Sisa	Rp 1.250.000		
Kembali	Rp 0		
TANGGAL	URAIAN TRANSAKSI	JUMLAH	
07/Agust/2008	SEMEN	Rp	150.000
07/Agust/2008	CAT	Rp	50.000
07/Agust/2008	BESI	Rp	150.000
07/Agust/2008	BIA YA ANGKUT BAHAN	Rp	25.000
SUB TOTAL		Rp	375.000

LAPORAN ORDER DIKIRIM - BELUM DIKIRIM			
Nomor PO	PO-08080701	Nama Pemesan	
Tanggal PO	07/Agust08	RYAN HAFIZ ALBANI	
Jumlah PO	Rp 1.500.000	Keterangan	
Uang Muka	Rp 250.000	BELUM DIKIRIM	
Sisa	Rp 1.250.000		
Kembali	Rp 0		
TANGGAL	URAIAN TRANSAKSI	JUMLAH	
07/Agust/2008	SEMEN	Rp	150.000
07/Agust/2008	CAT	Rp	50.000
07/Agust/2008	BESI	Rp	150.000
07/Agust/2008	BIA YA ANGKUT BAHAN	Rp	25.000
SUB TOTAL		Rp	375.000

Laporan arus kas

Laporan Arus Kas

Harian

Tanggal

Mingguan

Tanggal Awal

Tanggal Akhir

Bulanan

Bulan

Tahun

Harga program Rp.50.000. Peminat silakan transfer ke 066-0525-947 (BCA) atau 156-000-250-214 (Mandiri) atau 0139-0106-3038-504 (BRI) an. Uus Rusmawan
Email : uusrusmawan@yahoo.com

```
Private Sub Form_Load()  
'buka database  
Call BukaDB  
'buka tabel kas dan tampilkan tanggalnya secara terurut dari yang terkecil  
RSKas.Open "Select Distinct Tanggal From Kas order By 1", Conn  
RSKas.Requery  
'tampilkan tanggal di combo1,2 dan 3  
Do Until RSKas.EOF  
    Combo1.AddItem RSKas!Tanggal  
    Combo2.AddItem Format(RSKas!Tanggal, "YYYY ,MM, DD")  
    Combo3.AddItem Format(RSKas!Tanggal, "YYYY ,MM, DD")  
    RSKas.MoveNext  
Loop  
  
'definisikan recordset baru  
Dim RSTGL As New ADODB.Recordset  
'buka tabel kas dan ambil angka bulannya saja dari field tanggal  
RSTGL.Open "select distinct Tanggal from Kas", Conn  
'tampilkan berulang2 bulannya dengan format 2 angka  
Do While Not RSTGL.EOF  
    'tampilkan angka bulan di combo4  
    Combo4.AddItem Format(RSTGL!Tanggal, "MM")  
    RSTGL.MoveNext  
Loop  
  
'ciptakan recordset baru  
Dim RSTHN As New ADODB.Recordset  
'buka tabel kas dan ambil angka tahunnya saja dari field tanggal  
RSTHN.Open "select distinct year(Tanggal) as sss from Kas", Conn  
'tampilkan angka tahun di combo5  
Do While Not RSTHN.EOF  
    Combo5.AddItem RSTHN!sss  
    RSTHN.MoveNext  
Loop  
Conn.Close  
  
End Sub
```

LAPORAN ARUS KAS HARIAN

TANGGAL	KETERANGAN	DEBET	KREDIT
07/02/2009	UANG MUKA DARI FERRY SETIAWAN	Rp 1,500,000	Rp 0
07/02/2009	PIUTANG PADA FERRY SETIAWAN	Rp 500,000	Rp 0
07/02/2009	BELI KAYU	Rp 0	Rp 50,000
07/02/2009	BELI CAT	Rp 0	Rp 75,000
07/02/2009	BELI BESI FLAT 30 CM	Rp 0	Rp 250,000
07/02/2009	BELI KUNCI GEMBOK	Rp 0	Rp 25,000
07/02/2009	BIAYA ANGKUT BARANG	Rp 0	Rp 150,000
07/02/2009	KULI BONGKAR	Rp 0	Rp 75,000
07/02/2009	BELI TABUNG GAS UNTUK LAS	Rp 0	Rp 125,000
		Rp 2,000,000	Rp 750,000
		SALDO	Rp 1,250,000

Harga program Rp.50.000. Peminat silakan transfer ke 066-0525-947 (BCA) atau 156-000-250-214 (Mandiri) atau 0139-0106-3038-504 (BRI) an. Uus Rusmawan
Email : uusrusmawan@yahoo.com

LAPORAN ARUS KAS MINGGUAN			
TANGGAL	KETERANGAN	DEBET	KREDIT
07/02/2009	UANG MUKA DARI FERRY SETIAWAN	Rp 1,500,000	Rp 0
07/02/2009	PIUTANG PADA FERRY SETIAWAN	Rp 500,000	Rp 0
07/02/2009	BELI KAYU	Rp 0	Rp 50,000
07/02/2009	BELI CAT	Rp 0	Rp 75,000
07/02/2009	BELI BESI FLAT 30 CM	Rp 0	Rp 250,000
07/02/2009	BELI KUNCI GEMBOK	Rp 0	Rp 25,000
07/02/2009	BIAYA ANGKUT BARANG	Rp 0	Rp 150,000
07/02/2009	KULI BONGKAR	Rp 0	Rp 75,000
07/02/2009	BELI TABUNG GAS UNTUK LAS	Rp 0	Rp 125,000
		Rp 2,000,000	Rp 750,000
		SALDO	Rp 1,250,000
TANGGAL	KETERANGAN	DEBET	KREDIT
22/02/2009	SIMPAN KAS	Rp 5,000,000	Rp 0
		Rp 5,000,000	Rp 0
		SALDO	Rp 5,000,000
Grand Total		Rp 7,000,000	Rp 750,000
		SALDO	Rp 6,250,000

LAPORAN ARUS KAS BULANAN			
TANGGAL	KETERANGAN	DEBET	KREDIT
07/02/2009	UANG MUKA DARI FERRY SETIAWAN	Rp 1,500,000	Rp 0
07/02/2009	PIUTANG PADA FERRY SETIAWAN	Rp 500,000	Rp 0
07/02/2009	BELI KAYU	Rp 0	Rp 50,000
07/02/2009	BELI CAT	Rp 0	Rp 75,000
07/02/2009	BELI BESI FLAT 30 CM	Rp 0	Rp 250,000
07/02/2009	BELI KUNCI GEMBOK	Rp 0	Rp 25,000
07/02/2009	BIAYA ANGKUT BARANG	Rp 0	Rp 150,000
07/02/2009	KULI BONGKAR	Rp 0	Rp 75,000
07/02/2009	BELI TABUNG GAS UNTUK LAS	Rp 0	Rp 125,000
		Rp 2,000,000	Rp 750,000
		SALDO	Rp 1,250,000
22/02/2009	SIMPAN KAS	Rp 5,000,000	Rp 0
		Rp 5,000,000	Rp 0
		SALDO	Rp 5,000,000

Laporan Biaya-Biaya

Harga program Rp.50.000. Peminat silakan transfer ke 066-0525-947 (BCA) atau 156-000-250-214 (Mandiri) atau 0139-0106-3038-504 (BRI) an. Uus Rusmawan
Email : uusrusmawan@yahoo.com

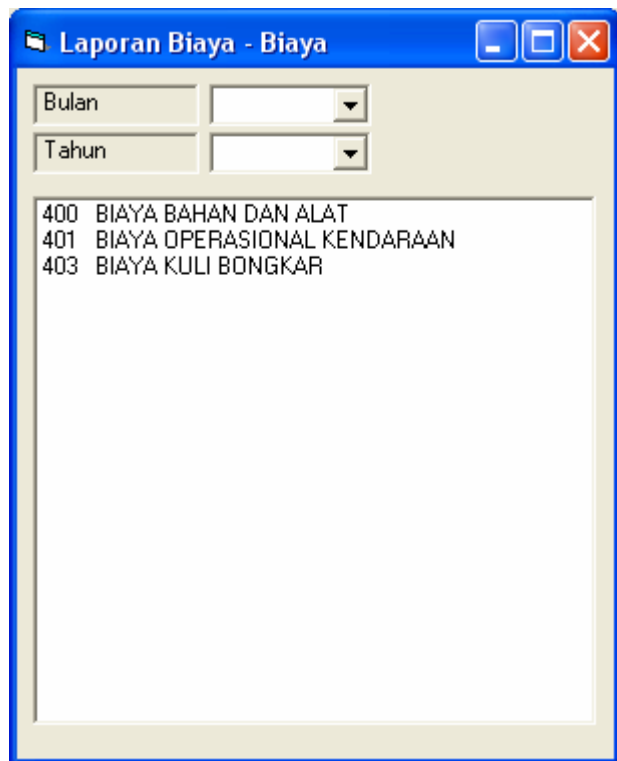

Koding :

```
Private Sub List1_Click()  
If Combo1 = "" Or Combo2 = "" Then  
    MsgBox "Bulan dan Tahun tidak boleh kosong"  
    Combo1.SetFocus  
    Exit Sub  
End If  
  
Call BukaADB  
Dim RS2 As New ADODB.Recordset  
RS2.Open "select * from detailpo where month(tanggal)='" & Val(Combo1) & "' and year(tanggal)='" &  
(Combo2) & "' and kodeprk='" & Left(List1, 3) & "'", Conn  
If RS2.EOF Then  
    MsgBox "Data tidak ditemukan"  
    Combo1.SetFocus  
    Exit Sub  
Else  
    If Left(List1, 3) = "401" Then  
        CR.SelectionFormula = "{Detailpo.Kodeprk}='" & Left(List1, 3) & "' and  
Month({detailPO.tanggal})='" & Val(Combo1.Text) & "' and Year({Detailpo.Tanggal})='" & Val(Combo2.Text)  
        CR.ReportFileName = App.Path & "\Lap oprs kendaraan.rpt"  
        CR.WindowState = crptMaximized  
        CR.RetrieveDataFiles  
        CR.Action = 1  
    Else  
        CR.SelectionFormula = "{Detailpo.Kodeprk}='" & Left(List1, 3) & "' and  
Month({detailPO.tanggal})='" & Val(Combo1.Text) & "' and Year({Detailpo.Tanggal})='" & Val(Combo2.Text)  
        CR.ReportFileName = App.Path & "\Lap umum.rpt"  
        CR.WindowState = crptMaximized  
        CR.RetrieveDataFiles  
        CR.Action = 1  
    End If  
End If  
End Sub
```

Harga program Rp.50.000. Peminat silakan transfer ke 066-0525-947 (BCA) atau 156-000-250-214 (Mandiri) atau 0139-0106-3038-504 (BRI) an. Uus Rusmawan
Email : uusrusmawan@yahoo.com

REKAPITULASI BIAYA - BIAYA		
KODE PERKIRAAN	400	
NAMA PERKIRAAN	BIAYA BAHAN DAN ALAT	
TANGGAL	KETERANGAN	JUMLAH
07/Agust/08	SEMEN	Rp 150,000
07/Agust/08	CAT	Rp 50,000
07/Agust/08	BESI	Rp 150,000
		Rp 350,000

REKAPITULASI BIAYA PER KODE		
KODE PERKIRAAN	400	
NAMA PERKIRAAN	BIAYA BAHAN DAN ALAT	
TANGGAL	KETERANGAN	JUMLAH
07/Agust/08	SEMEN	Rp 150,000
07/Agust/08	CAT	Rp 50,000
07/Agust/08	BESI	Rp 150,000
07/Feb/09	BELI KAYU	Rp 50,000
07/Feb/09	BELI CAT	Rp 75,000
07/Feb/09	BELI BESI FLAT 30 CM	Rp 250,000
07/Feb/09	BELI KUNCI GEMBOK	Rp 25,000
07/Feb/09	BELI TABUNG GAS UNTUK LAS	Rp 125,000
		Rp 875,000

