

PROGRAM LAUNDRY (FULL SOURCE CODE)

Merancang Database Dan Bentuk Relasi Tabel

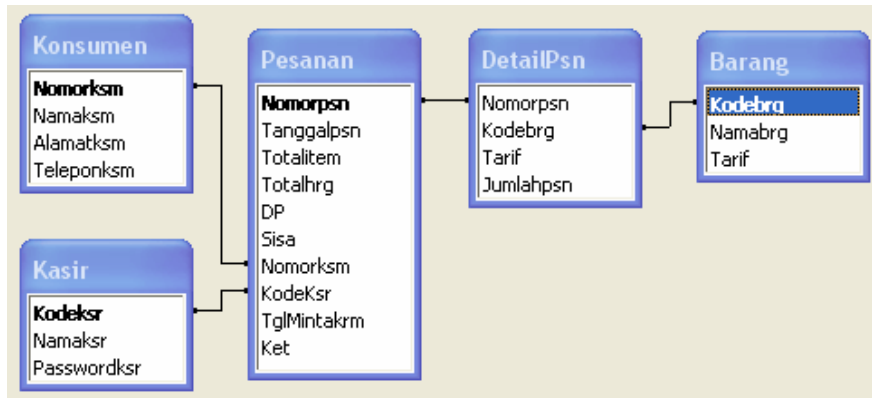

Login

The screenshot shows a window titled "Login" with two input fields: "Nama User" and "Password". The "Password" field has a small icon on the right side, likely for toggling visibility. The window has standard Windows-style window controls (minimize, maximize, close).

Koding :

```
Dim A As Byte
Dim B As Byte

Private Sub Form_Load()
    TxtNamaKsr.MaxLength = 35
    TxtPasswordKsr.MaxLength = 15
    TxtPasswordKsr.PasswordChar = "*"
    TxtPasswordKsr.Enabled = False
    TxtKodeKsr.Enabled = False
End Sub

Private Sub TxtNamaKsr_KeyPress(Keyascii As Integer)
    Keyascii = Asc(UCase(Chr(Keyascii)))
    If Keyascii = 27 Then Unload Me
    If Keyascii = 13 Then
        Call BukaDB
        RSKasir.Open "Select NamaKsr from Kasir where NamaKsr ='" & TxtNamaKsr & "'", Conn

        If RSKasir.EOF Then
            A = A + 1
            If 1 - A = 0 Then
                MsgBox "Kesempatan ke " & A & " Salah" & Chr(13) & _
                    "Nama '" & TxtNamaKsr & "' tidak dikenal"
                TxtNamaKsr = ""
                TxtNamaKsr.SetFocus
            ElseIf 2 - A = 0 Then
                MsgBox "Kesempatan ke " & A & " Salah" & Chr(13) & _
                    "Nama '" & TxtNamaKsr & "' tidak dikenal"
                TxtNamaKsr = ""
                TxtNamaKsr.SetFocus
            ElseIf 3 - A = 0 Then
                MsgBox "Kesempatan ke " & A & " Salah" & Chr(13) & _
                    "Nama '" & TxtNamaKsr & "' tidak dikenal" & Chr(13) & _
                    "Kesempatan habis, Ulangi dari awal"
            'End
            Unload Me
        End If
    Else
        TxtNamaKsr.Enabled = False
    End Sub
```

Harga program Rp.50.000. Peminat silakan transfer ke 066-0525-947 (BCA) atau 156-000-250-214 (Mandiri) atau 0139-0106-3038-504 (BRI) an. Uus Rasmawan
Email : uusrusmawan@yahoo.com

```
        TxtPasswordKsr.Enabled = True  
        TxtPasswordKsr.SetFocus  
    End If  
End If  
End Sub
```

Kasir



Konsumen

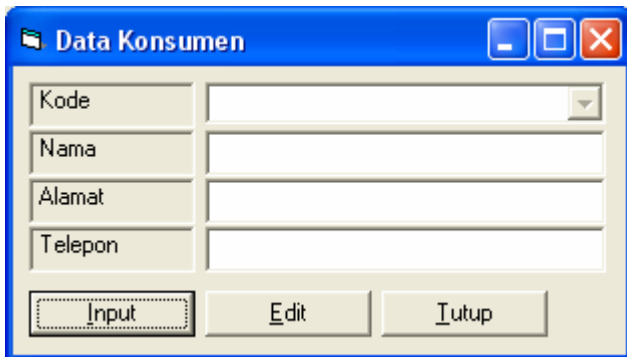

Kurir

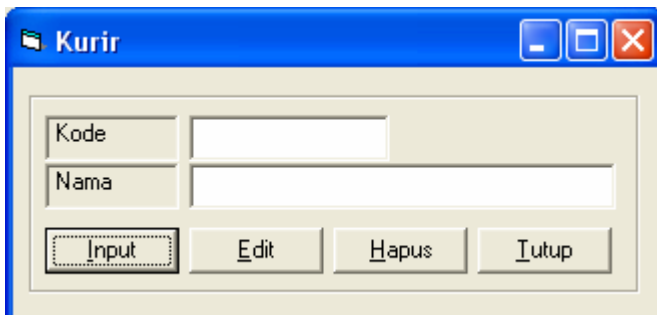

Harga program Rp.50.000. Peminat silakan transfer ke 066-0525-947 (BCA) atau 156-000-250-214 (Mandiri) atau 0139-0106-3038-504 (BRI) an. Uus Rasmawan
Email : uusrusmawan@yahoo.com

Penyerahan Cucian

Data Penyerahan Cucian

Identitas Pemesan

| | | |
|---------|---------------|--------|
| Nomor | KSM007 | KSM007 |
| Telepon | 02199118822 | |
| Nama | RUSNANDI | |
| Alamat | JL MAJALENGKA | |

| | |
|--------------|------------|
| Kirimkan Tgl | 4 /21/2010 |
| Nomor | P100421001 |
| Kasir | UUS |
| Tanggal | 21-04-2010 |

BAJU ANAK ANAK
CELANA ANAK-ANAK
CELANA PANJANG DEWASA
CELANA PENDEK DEWASA
KARPET BESAR
KARPET KECIL
KARPET STANDAR
KEMEJA
SAJADAH KECIL
SAJADAH STANDAR

| | Nomor | Kode | Nama | Harga | Jumlah | Total |
|--|-------|-------|-----------------------|-------|--------|-------|
| | 1 | BJU01 | BAJU ANAK ANAK | 2000 | 2 | 4000 |
| | 2 | CNL03 | CELANA PANJANG DEWASA | 3500 | 4 | 14000 |
| | 3 | KRP01 | KARPET KECIL | 5000 | 2 | 10000 |
| | 4 | SJD01 | SAJADAH KECIL | 1500 | 3 | 4500 |
| | 5 | | | | | |

Simpan Batal Tutup Item 11

| | |
|-----------|-------|
| Total | 32500 |
| Uang Muka | 20000 |
| Sisa | 12500 |

ESC / Enter = Tutup

Nomor : P100421001
Tanggal : 21-April-2010
Kasir : UUS
Pemesan : RUSNANDI
Alamat : JL MAJALENGKA
Telepon : 02199118822

| | | | |
|---|-----------------------|--|--------|
| 1 | BAJU ANAK ANAK | | |
| | 2 X 2,000 | | 4,000 |
| 2 | CELANA PANJANG DEWASA | | |
| | 4 X 3,500 | | 14,000 |
| 3 | KARPET KECIL | | |
| | 2 X 5,000 | | 10,000 |
| 4 | SAJADAH KECIL | | |
| | 3 X 1,500 | | 4,500 |

| | | |
|-----------|---|--------|
| Total | : | 32,500 |
| Uang Muka | : | 20,000 |

| | | |
|------|---|--------|
| Sisa | : | 12,500 |
|------|---|--------|

Harga program Rp.50.000. Peminat silakan transfer ke 066-0525-947 (BCA) atau 156-000-250-214 (Mandiri) atau 0139-0106-3038-504 (BRI) an. Uus Rasmawan
Email : uusrusmawan@yahoo.com

Koding :

```
Private Sub Combol_KeyPress(Keyascii As Integer)
Keyascii = Asc(UCase(Chr(Keyascii)))
If Keyascii = 13 Then
    If Combol = "" Then
        Call AutoKsm
        MsgBox "silakan isi data konsumen baru"
        Kosongksm
        TeleponKsm.SetFocus
        Exit Sub
    Else
        DataGrid1.SetFocus
    End If
End If
If Keyascii = 27 Then
    Combol = ""
    Call AutoKsm
    MsgBox "silakan isi data konsumen baru"
    Kosongksm
    TeleponKsm.SetFocus
    Exit Sub
End If
End Sub

Function Cetak()
Call BukaDB
RSPesanan.Open "select * from Pesanan Where NomorPsn In(Select Max(NomorPsn)From Pesanan)Order By
NomorPsn Desc", Conn
Tampilkan.Show
Dim JmlHarga, JmlJual, JmlHasil As Double
Dim MGrS As String
Tampilkan.Font = "Courier New"
Tampilkan.Print
Tampilkan.Print
RSKasir.Open "select * From Kasir where KodeKsr= '" & RSPesanan!Kodeksr & "'", Conn
RSKonsumen.Open "select * From Konsumen where Nomorksm= '" & RSPesanan!NomorKsm & "'", Conn
Tampilkan.Print Tab(5); "Nomor      : "; RSPesanan!NomorPsn
Tampilkan.Print Tab(5); "Tanggal    : "; Format(RSPesanan!TanggalPsn, "DD-MMMM-YYYY")
Tampilkan.Print Tab(5); "Kasir      : "; RSKasir!Namaksr
MGrS = String$(33, "-")

Tampilkan.Print Tab(5); "Pemesan   : "; RSKonsumen!NamaKsm
Tampilkan.Print Tab(5); "Alamat    : "; RSKonsumen!AlamatKsm
Tampilkan.Print Tab(5); "Telepon   : "; RSKonsumen!TeleponKsm

Tampilkan.Print Tab(5); MGrS
RSDetailPsn.Open "select * from detailpsn Where NomorPsn='" & RSPesanan!NomorPsn & "'", Conn
RSDetailPsn.MoveFirst
no = 0
Do While Not RSDetailPsn.EOF
    no = no + 1
    Set RSBarang = New ADODB.Recordset
    RSBarang.Open "select * From Barang where Kodebrg= '" & RSDetailPsn!Kodebrg & "'", Conn
    RSBarang.Requery
    Harga = RSBarang!Tarif
    Jumlah = RSDetailPsn!JumlahPsn
    Hasil = Harga * Jumlah
    Tampilkan.Print Tab(5); no; Space(2); RSBarang!NamaBrg
    Tampilkan.Print Tab(10); RKanan(Jumlah, "###"); Space(1); "X";
    Tampilkan.Print Tab(15); Format(Harga, "###,###,###");
    Tampilkan.Print Tab(25); RKanan(Hasil, "###,###,###")
    RSDetailPsn.MoveNext
Loop
Tampilkan.Print Tab(5); MGrS
Tampilkan.Print Tab(5); "Total      :";
Tampilkan.Print Tab(25); RKanan(RSPesanan!TotalHrg, "###,###,###");
Tampilkan.Print Tab(5); "Uang Muka  :";
Tampilkan.Print Tab(25); RKanan(RSPesanan!DP, "###,###,###");

Tampilkan.Print Tab(5); MGrS
Tampilkan.Print Tab(5); "Sisa       :";
Tampilkan.Print Tab(25); RKanan(RSPesanan!Sisa, "###,###,###");

Tampilkan.Print Tab(5); MGrS
Tampilkan.Print
Tampilkan.Print
Tampilkan.Print
Conn.Close
End Function
```

Harga program Rp.50.000. Peminat silakan transfer ke 066-0525-947 (BCA) atau 156-000-250-214 (Mandiri) atau 0139-0106-3038-504 (BRI) an. Uus Rasmawan
Email : uusrusmawan@yahoo.com

Pengiriman Cucian

Data Pengiriman

Nomor Psn: P100421001 Kirimkan Tgl: 4/21/2010

Identitas Pemesan:

| | | | |
|---------|---------------|------------|-------------|
| Nomor | KSM007 | Nomor Krm | K100421001 |
| Telepon | 02199118822 | Tanggal | 21-04-2010 |
| Nama | RUSNANDI | Kasir | UUS |
| Alamat | JL MAJALENGKA | Kode Kurir | KRR02 |
| | | Nama Kurir | SADAM HUSEN |

| | Nomor | Kode | Nama | Harga | Jumlah | Total |
|---|-------|-------|-----------------------|-------|--------|-------|
| | 1 | BJU01 | BAJU ANAK ANAK | 2000 | 2 | 4000 |
| | 2 | CNL03 | CELANA PANJANG DEWASA | 3500 | 4 | 14000 |
| | 3 | KRP01 | KARPET KECIL | 5000 | 2 | 10000 |
| ▶ | 4 | SJD01 | SAJADAH KECIL | 1500 | 3 | 4500 |

Simpan Batal Tutup

| | | | | |
|------|-----------|--------|---------|--------|
| Item | Total | 32,500 | Sisa | 12,500 |
| 11 | Uang Muka | 20,000 | Dibayar | 15,000 |
| | | | Kembali | 2,500 |

Koding :

```
'prosedur untuk memanggil data penyerahan cucian berdasarkan nomornya yang dipilih dalam combo
Private Sub Combol_Click()
Call BukaDB
RSPesanan.Open "Select * from Pesanan where nomorpsn='" & Combol & "'", Conn
RSPesanan.Requery
If Not RSPesanan.EOF Then
    TglMintakrm = CDate(RSPesanan!TglMintakrm)
    Total = Format(RSPesanan!TotalHrg, "###,###,###")
    Sisa = Format(RSPesanan!Sisa, "###,###,###")
    DP = Format(RSPesanan!DP, "###,###,###")

    If Total = Sisa Then
        DP = 0
    Else
        DP = Format(RSPesanan!DP, "###,###,###")
    End If

    If Val(DP) >= Val(Total) Then
        Sisa = 0
        Kembali = 0
    Else
        Sisa = Format(RSPesanan!Sisa, "###,###,###")
    End If

    'memanggil data pesanan tersebut dilakukan dengan cara queri ke tabel pesanan, detail pesanan yang
    nomor pesanannya dipilih dalam combo, kemudian datanya ditampilkan dalam grid
    JmlItem = Val(RSPesanan!TotalItem)
    NomorKsm = RSPesanan!NomorKsm
    Dim RS As New ADODB.Recordset
    RS.Open "select barang.kodebrg,barang.namabrg,barang.Tarif, jumlahpsn,detailpsn.Tarif*jumlahpsn as
total from barang,detailpsn where left(nomorpsn,10)='" & Combol & "' and
barang.kodebrg=detailpsn.kodebrg", Conn
Call Tabel_Kosong
RS.MoveFirst
Nomor = 0
Do While Not RS.EOF
    Nomor = Nomor + 1
    Adodc1.Recordset.AddNew
    Adodc1.Recordset!Nomor = Nomor
    Adodc1.Recordset!Kode = RS!Kodebrg
```

Harga program Rp.50.000. Peminat silakan transfer ke 066-0525-947 (BCA) atau 156-000-250-214 (Mandiri) atau 0139-0106-3038-504 (BRI) an. Uus Rasmawan
Email : uusrusmawan@yahoo.com

```
Adodc1.Recordset!Nama = RS!NamaBrg
Adodc1.Recordset!Harga = RS!Tarif
Adodc1.Recordset!Jumlah = RS!JumlahPsn
Adodc1.Recordset!Total = RS!Total
Adodc1.Recordset.Update
RS.MoveNext
Loop
Else
MsgBox "nomor pesanan tidak terdaftar"
Combol.SetFocus
Exit Sub
End If
End Sub
```

Jejak Transaksi



Koding :

```
'ketika salah satu NomorPsn dipilih, maka...
Private Sub list1_click()
'buka database
Call BukaDB
Conn.CursorLocation = adUseClient
'cari data pesanan yang NomorPsnnya dipilih
RSPesanan.Open "select * from pesanan where NomorPsn='" & List1.Text & "'", Conn
RSPesanan.Requery
'jika ditemukan tampilkan TanggalPsnnya
If Not RSPesanan.EOF Then Text8 = RSPesanan!TanggalPsn: Text5 = RSPesanan!Ket
'buka tabel Konsumen yang ada di tabel pesanan sesuai noor NomorPsn
RSKonsumen.Open "select * from Konsumen where NomorKsm='" & RSPesanan!NomorKsm & "'", Conn
'jika ditemukan tampilkan data-datanya
If Not RSKonsumen.EOF Then
Text2 = RSKonsumen!NamaKsm
Text3 = RSKonsumen!AlamatKsm
Text4 = RSKonsumen!TeleponKsm
End If
'buka tabel kasir yang kodenya disimpan di tabel pesanan berdasarkan nomor NomorPsn
RSKasir.Open "select * from Kasir where KodeKsr='" & RSPesanan!Kodeksr & "'", Conn
'jika ditemukan tampilkan kode dan nama kasir
If Not RSKasir.EOF Then
Text7 = RSKasir!Namaksr
End If

Conn.Close
'hubungkan objek adodc ke database
Adodc1.ConnectionString = "Provider=Microsoft.Jet.OLEDB.4.0;Data Source= " & App.Path &
"\DBLoundry.mdb"
'tampilkan nama barang, harga Pesanan, jumlah Pesanan dan total di tabel pesanan,detail Pesanan yang
NomorPsnnya dipilih dalam list
Adodc1.RecordSource = "select NamaBrg as [Nama Barang], detailpsn.Tarif as Harga,JumlahPsn as Jumlah,
detailpsn.Tarif*JumlahPsn as Total from Barang,DetailPsn where DetailPsn.kodeBrg=Barang.kodeBrg and
NomorPsn='" & List1.Text & "'"
Adodc1.Refresh
'hubungkan datagrid1 dengan objek adodc
```

Harga program Rp.50.000. Peminat silakan transfer ke 066-0525-947 (BCA) atau 156-000-250-214 (Mandiri) atau 0139-0106-3038-504 (BRI) an. Uus Rasmawan
Email : uusrusmawan@yahoo.com

```
Set DataGrid1.DataSource = Adodc1
DataGrid1.Refresh
'tampilkan total dan item
Call Total
Call Item
End Sub
```

Rincian pengiriman cucian

| | Nama Barang | Harga | Jumlah | Total |
|------------|-----------------------|-------|--------|-------|
| K090227001 | | | | |
| K090227002 | | | | |
| K090227003 | BAJU ANAK ANAK | 2000 | 2 | 4000 |
| K090227004 | CELANA PANJANG DEWASA | 3500 | 4 | 14000 |
| K090226001 | SAJADAH KECIL | 1500 | 3 | 4500 |
| K100421001 | KARPET KECIL | 5000 | 2 | 10000 |

| | | | |
|---------|-----------|----|-------|
| Tanggal | 4/21/2010 | 11 | 32500 |
|---------|-----------|----|-------|

| | | | | | |
|---------|---------------|----------|-------------|---------|-------|
| Nama | RUSNANDI | Pengirim | SADAM HUSEN | | |
| Alamat | JL MAJALENGKA | Total | 32500 | Sisa | 12500 |
| Telepon | 02199118822 | DP | 20000 | Dibayar | 15000 |
| | | | | Kembali | 2500 |

Koding:

```
'ketika salah satu NomorKrm dipilih, maka...
Private Sub list1_click()
On Error Resume Next
'buka database
Call BukaDB
'Conn.CursorLocation = adUseClient
'cari data Pengiriman yang NomorKrmnya dipilih
RSPengiriman.Open "select * from Pengiriman where NomorKrm='" & List1.Text & "'", Conn
RSPengiriman.Requery
'jika ditemukan tampilkan TanggalKrmnya
If Not RSPengiriman.EOF Then
    Tanggal = RSPengiriman!TanggalKrm
    TotalHrg = RSPengiriman!Total
    DP = RSPengiriman!DP
    Sisa = RSPengiriman!Sisa
    Dibayar = RSPengiriman!Dibayar
    Kembali = RSPengiriman!Kembali
End If
'buka tabel Konsumen yang ada di tabel Pengiriman sesuai noor NomorKrm
RSKonsumen.Open "select * from Konsumen where NomorKsm='" & RSPengiriman!NomorKsm & "'", Conn
'jika ditemukan tampilkan data-datanya
If Not RSKonsumen.EOF Then
    Text2 = RSKonsumen!NamaKsm
    Text3 = RSKonsumen!AlamatKsm
    Text4 = RSKonsumen!TeleponKsm
End If
'buka tabel Kurir yang kodenya disimpan di tabel Pengiriman berdasarkan nomor NomorKrm
RSKurir.Open "select * from Kurir where KodeKrr='" & RSPengiriman!KodeKrr & "'", Conn
'jika ditemukan tampilkan kode dan nama Kurir
If Not RSKurir.EOF Then
    Text6 = RSKurir!KodeKrr
    Pengirim = RSKurir!NamaKrr
End If

Conn.Close
'hubungkan objek adodc ke database
Adodc1.ConnectionString = "Provider=Microsoft.Jet.OLEDB.4.0;Data Source= " & App.Path &
"\DBLoundry.mdb"
'tampilkan nama barang, harga Pengiriman, jumlah Pengiriman dan total di tabel Pengiriman,detail
Pengiriman yang NomorKrmnya dipilih dalam list
```

Harga program Rp.50.000. Peminat silakan transfer ke 066-0525-947 (BCA) atau 156-000-250-214 (Mandiri) atau 0139-0106-3038-504 (BRI) an. Uus Rasmawan
Email : uusrusmawan@yahoo.com

```
Adodc1.RecordSource = "select NamaBrg as [Nama Barang], detailkrm.Tarif as Harga,JumlahKrm as Jumlah, detailkrm.Tarif*JumlahKrm as Total from Barang,DetailKrm where DetailKrm.kodeBrg=Barang.kodeBrg and NomorKrm='" & List1.Text & "'"
Adodc1.Refresh
'hubungkan datagrid1 dengan objek adodc
Set DataGrid1.DataSource = Adodc1
DataGrid1.Refresh
'tampilkan total dan item
Call Total
Call Item
End Sub
```

Laporan



Koding :

```
'Lap Harian
Private Sub Combo1_Click()
    CR.SelectionFormula = "Totext({Pesanan.TanggalPsn})='" & CDate(Combo1) & "'"
    CR.ReportFileName = App.Path & "\Lap Rincipsn Harian.rpt"
    CR.WindowState = crptMaximized
    CR.RetrieveDataFiles
    CR.Action = 1
End Sub

'Lap Mingguan (Tgl Antara)
Private Sub Combo3_Click()
    If Combo2 = "" Then
        MsgBox "TanggalPsn awal kosong", , "Informasi"
        Combo2.SetFocus
        Exit Sub
    Else
        If Combo3 < Combo2 Or Combo2 > Combo3 Then
            MsgBox "Tanggal Pemesanan terbalik"
            Combo3.SetFocus
            Exit Sub
        ElseIf Combo3 = Combo2 Then
            MsgBox "pilih Tanggal Pemesanan yang berbeda"
            Combo3.SetFocus
            Exit Sub
        End If
    End If
    CR.SelectionFormula = "{Pesanan.TanggalPsn} in date (" & Combo2 & ") to date (" & Combo3 & ")"
    CR.ReportFileName = App.Path & "\Lap Rincipsn Mingguan.rpt"
    CR.WindowState = crptMaximized
    CR.RetrieveDataFiles
    CR.Action = 1
End Sub

'Lap Bulanan
Private Sub Combo5_Click()
    Call BukaDB
```

Harga program Rp.50.000. Peminat silakan transfer ke 066-0525-947 (BCA) atau 156-000-250-214 (Mandiri) atau 0139-0106-3038-504 (BRI) an. Uus Rusmawan
Email : uusrusmawan@yahoo.com

```

RSPesanan.Open "select * from Pesanan where month(TanggalPsn)='" & Val(Left(Combo4, 2)) & "' and
year(TanggalPsn)='" & (Combo5) & "'", Conn
If RSPesanan.EOF Then
    MsgBox "Data tidak ditemukan"
    Exit Sub
    Combo4.SetFocus
End If
CR.SelectionFormula = "Month({Pesanan.TanggalPsn})='" & Val(Left(Combo4, 2)) & "' and
Year({Pesanan.TanggalPsn})='" & Val(Combo5.Text)
CR.ReportFileName = App.Path & "\Lap Rincipnsn Bulanan.rpt"
CR.WindowState = crptMaximized
CR.RetrieveDataFiles
CR.Action = 1
End Sub
    
```

| LAPORAN PENYERAHAN CUCIAN HARIAN | | | |
|----------------------------------|-------------------|--------------|-----------|
| TANGGAL | 26/02/2009 | | |
| NAMA PEMESAN | BAPAK ANDRI | | |
| ALAMAT | JL KEMUNING | | |
| NO TELEPON | 0229988776677 | | |
| NAMA BARANG | HARGA | JUMLAH | TOTAL |
| CELANA PANJANG DEWASA | Rp 3.500 | 1 | Rp 3,500 |
| KARPET STANDAR | Rp 7.500 | 1 | Rp 7,500 |
| KARPET BESAR | Rp 10.000 | 2 | Rp 20,000 |
| | | TOTAL | Rp 31,000 |
| | | DP | Rp 31,000 |
| | | SISA | Rp 0 |

| LAPORAN PENYERAHAN CUCIAN MINGGUAN | | | |
|------------------------------------|-------------------|--------------|-----------|
| TANGGAL | 26/02/2009 | | |
| NAMA PEMESAN | BAPAK ANDRI | | |
| ALAMAT | JL KEMUNING | | |
| NO TELEPON | 0229988776677 | | |
| NAMA BARANG | HARGA | JUMLAH | TOTAL |
| CELANA PANJANG DEWASA | Rp 3.500 | 1 | Rp 3,500 |
| KARPET STANDAR | Rp 7.500 | 1 | Rp 7,500 |
| KARPET BESAR | Rp 10.000 | 2 | Rp 20,000 |
| | | TOTAL | Rp 31,000 |
| | | DP | Rp 31,000 |
| | | SISA | Rp 0 |
| TANGGAL | 27/02/2009 | | |
| NAMA PEMESAN | BAPAK ANDRI | | |
| ALAMAT | JL KEMUNING | | |
| NO TELEPON | 0229988776677 | | |
| NAMA BARANG | HARGA | JUMLAH | TOTAL |
| BAJU ANAK ANAK | Rp 2.000 | 1 | Rp 2,000 |
| CELANA ANAK-ANAK | Rp 1.500 | 2 | Rp 3,000 |
| CELANA PANJANG DEWASA | Rp 3.500 | 2 | Rp 7,000 |
| | | TOTAL | Rp 12,000 |
| | | DP | Rp 10,000 |
| | | SISA | Rp 2,000 |

Harga program Rp.50.000. Peminat silakan transfer ke 066-0525-947 (BCA) atau 156-000-250-214 (Mandiri) atau 0139-0106-3038-504 (BRI) an. Uus Rusmawan
Email : uusrusmawan@yahoo.com

LAPORAN PENYERAHAN CUCIAN BULANAN

BULAN FEBRUARI
TAHUN 2009

| NAMA BARANG | HARGA | JUMLAH | TOTAL |
|-----------------------|-----------|-----------|-------------------|
| CELANA PANJANG DEWASA | Rp 3.500 | 1 | Rp 3,500 |
| KARPET BESAR | Rp 10.000 | 2 | Rp 20,000 |
| KARPET STANDAR | Rp 7.500 | 1 | Rp 7,500 |
| BAJU ANAK ANAK | Rp 2.000 | 4 | Rp 8,000 |
| CELANA ANAK-ANAK | Rp 1.500 | 6 | Rp 9,000 |
| CELANA PANJANG DEWASA | Rp 3.500 | 5 | Rp 17,500 |
| CELANA PENDEK DEWASA | Rp 2.000 | 4 | Rp 8,000 |
| KEMEJA | Rp 3.000 | 2 | Rp 6,000 |
| BAJU ANAK ANAK | Rp 2.000 | 4 | Rp 8,000 |
| CELANA ANAK-ANAK | Rp 1.500 | 6 | Rp 9,000 |
| CELANA PANJANG DEWASA | Rp 3.500 | 4 | Rp 14,000 |
| KARPET BESAR | Rp 10.000 | 1 | Rp 10,000 |
| Grand Total | | 40 | Rp 120,500 |

LAPORAN AKUMULASI PENYERAHAN CUCIAN HARIAN

TANGGAL 27/Februari/2009

| NAMA BARANG | HARGA | JUMLAH | TOTAL |
|-----------------------|----------|-----------|------------------|
| BAJU ANAK ANAK | Rp 2.000 | 4 | Rp 8,000 |
| CELANA ANAK-ANAK | Rp 1.500 | 6 | Rp 9,000 |
| CELANA PANJANG DEWASA | Rp 3.500 | 5 | Rp 17,500 |
| CELANA PENDEK DEWASA | Rp 2.000 | 4 | Rp 8,000 |
| KEMEJA | Rp 3.000 | 2 | Rp 6,000 |
| Grand Total | | 21 | Rp 48,500 |

LAPORAN AKUMULASI PENYERAHAN CUCIAN MINGGUAN

TANGGAL 26/Februari/2009

| NAMA BARANG | HARGA | JUMLAH | TOTAL |
|-----------------------|-----------|----------|------------------|
| CELANA PANJANG DEWASA | Rp 3.500 | 1 | Rp 3,500 |
| KARPET BESAR | Rp 10.000 | 2 | Rp 20,000 |
| KARPET STANDAR | Rp 7.500 | 1 | Rp 7,500 |
| | | 4 | Rp 31,000 |

TANGGAL 27/Februari/2009

| NAMA BARANG | HARGA | JUMLAH | TOTAL |
|-----------------------|----------|-----------|------------------|
| BAJU ANAK ANAK | Rp 2.000 | 4 | Rp 8,000 |
| CELANA ANAK-ANAK | Rp 1.500 | 6 | Rp 9,000 |
| CELANA PANJANG DEWASA | Rp 3.500 | 5 | Rp 17,500 |
| CELANA PENDEK DEWASA | Rp 2.000 | 4 | Rp 8,000 |
| KEMEJA | Rp 3.000 | 2 | Rp 6,000 |
| | | 21 | Rp 48,500 |
| Grand Total | | 25 | Rp 79,500 |

Harga program Rp.50.000. Peminat silakan transfer ke 066-0525-947 (BCA) atau 156-000-250-214 (Mandiri) atau 0139-0106-3038-504 (BRI) an. Uus Rasmawan
Email : uusrusmawan@yahoo.com

LAPORAN AKUMULASI PENYERAHAN CUCIAN BULANAN

BULAN FEBRUARI
TAHUN 2009

| NAMA BARANG | HARGA | JUMLAH | TOTAL |
|-----------------------|----------|-----------|-------------------|
| CELANA PANJANG DEWASA | Rp3.500 | 1 | Rp 3,500 |
| KARPET BESAR | Rp10.000 | 2 | Rp 20,000 |
| KARPET STANDAR | Rp7.500 | 1 | Rp 7,500 |
| BAJU ANAK ANAK | Rp2.000 | 4 | Rp 8,000 |
| CELANA ANAK-ANAK | Rp1.500 | 6 | Rp 9,000 |
| CELANA PANJANG DEWASA | Rp3.500 | 5 | Rp 17,500 |
| CELANA PENDEK DEWASA | Rp2.000 | 4 | Rp 8,000 |
| KEMEJA | Rp3.000 | 2 | Rp 6,000 |
| BAJU ANAK ANAK | Rp2.000 | 4 | Rp 8,000 |
| CELANA ANAK-ANAK | Rp1.500 | 6 | Rp 9,000 |
| CELANA PANJANG DEWASA | Rp3.500 | 4 | Rp 14,000 |
| KARPET BESAR | Rp10.000 | 1 | Rp 10,000 |
| Grand Total | | 40 | Rp 120,500 |

