

Harga program Rp.50.000. Peminat silakan transfer ke 066-0525-947 (BCA) atau 156-000-250-214 (Mandiri) atau 0139-0106-3038-504 (BRI) an. Uus Rasmawan
Email : uusrusmawan@yahoo.com

PROGRAM PENGAJIAN (FULL SOURCE CODE)

Normalisasi File

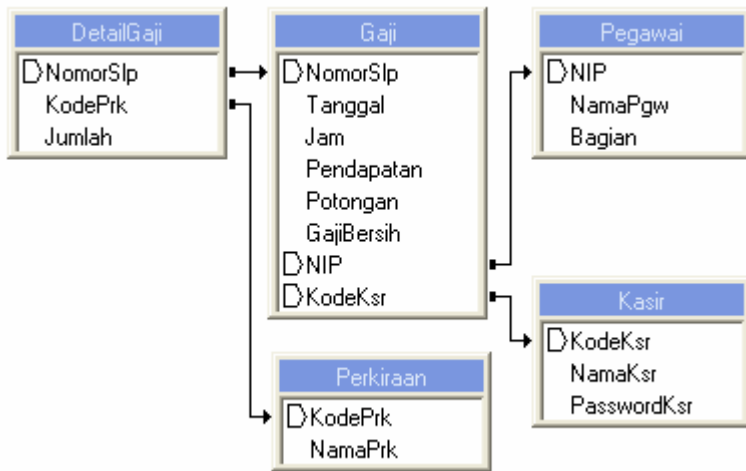

Form login

A screenshot of a Windows-style window titled "Login". It contains two input fields: "Nama User" and "Password".

Form kasir

A screenshot of a Windows-style window titled "Login". It contains two input fields: "Nama User" and "Password".

Harga program Rp.50.000. Peminat silakan transfer ke 066-0525-947 (BCA) atau 156-000-250-214 (Mandiri) atau 0139-0106-3038-504 (BRI) an. Uus Rasmawan
Email : uusrusmawan@yahoo.com

Form pegawai

The screenshot shows a window titled "Data Pegawai" with the following fields and controls:

- Input fields for "Kode", "Nama", and "Bagian".
- Buttons: "Input", "Edit", "Hapus", "Tutup", "Refresh".
- A table with columns: NIP, Nama Pegawai, Bagian.

NIP	Nama Pegawai	Bagian
199607152	DENIRA ALIKA	PAMASARAN
200409001	RYAN HAFIZ	AKUNTING
199701167	TURISNAWATI	SEKRETARIS
199802101	WISHMAN	PRODUKSI
200009008	ARI YANUAR	PRODUKSI
200102009	FADIL AL FARISI	FINISHING

Transaksi Penggajian

The screenshot shows a window titled "Pengolahan Data Penggajian" with the following details:

- Slip Details: Nomor Slip (1004210001), Tanggal (21-04-2010), Jam (17:58:41), NIP (199607152), Nama (DENIRA ALIKA), Bagian (PAMASARAN), Kasir (UUS).
- Table of Deductions:

Nomor	Kode	Nama	Jumlah
1	001	GAJI POKOK	1,000,000
2	002	LEMBUR	250,000
3	003	UANG MAKAN	150,000
4	004	UANG TRANSPORT	100,000
5	005	TUNJANGAN KELUARGA	75,000
6	006	TUNJANGAN KESEHATAN	75,000
7	101	PAJAK	165,000
8	102	KOPERASI	75,000
9	103	UTANG PINJAMAN	10,000
10			

- Summary: Pendapatan (1,650,000), Potongan (250,000), Gaji Bersih (1,400,000).
- Component List (right side): 001 GAJI POKOK, 002 LEMBUR, 003 UANG MAKAN, 004 UANG TRANSPORT, 005 TUNJANGAN KELUARGA, 006 TUNJANGAN KESEHATAN, 101 PAJAK, 102 KOPERASI, 103 UTANG PINJAMAN, 104 JAMSOSTEK, 105 ASURANSI JIWA.

Harga program Rp.50.000. Peminat silakan transfer ke 066-0525-947 (BCA) atau 156-000-250-214 (Mandiri) atau 0139-0106-3038-504 (BRI) an. Uus Rusmawan
Email : uusrusmawan@yahoo.com

Coding :

```
Private Sub Form_Activate()  
DT.ConnectionString = "Provider=Microsoft.Jet.OLEDB.4.0;Data Source= " & App.Path & "\ADOGaji.mdb"  
DT.RecordSource = "Transaksi"  
Set DataGrid1.DataSource = DT  
DataGrid1.Refresh  
  
'jika kode kasir tidak terdeteksi tampilkan pesan ...lalu tampilkan form login  
If LblKodeKsr = "" Then  
    MsgBox "Kasir tidak terdeteksi"  
    Login.Show  
    Exit Sub  
End If  
'kode dan nama kasir diambil dari login  
LblKodeKsr = Login.TxtKodeKsr  
LblNamaKsr = Login.TxtNamaKsr  
'memanggil nomor slip gaji otomatis  
Call Auto  
'memanggil prosedur agar tabel transaksi dikosongkan  
Call Tabel_Kosong  
DT.Recordset.MoveFirst  
Combol.SetFocus  
If DataGrid1.Columns(1) <> vbNullString Then DataGrid1.Col = 3  
End Sub  
  
'menambah baris transaksi setelah baris diatasnya diisi  
Function Tambah_Baris()  
For i = DT.Recordset.RecordCount To DT.Recordset.RecordCount  
    DT.Recordset.AddNew  
    DT.Recordset!Nomor = i + 1  
    DT.Recordset.Update  
Next i  
End Function  
  
Private Sub Combol_KeyPress(KeyAscii As Integer)  
If KeyAscii = 13 Then  
    If Combol = "" Then  
        MsgBox "NIP Kosong"  
        Exit Sub  
        Combol.SetFocus  
    Else  
        'cari data gaji berdasarkan NIP dan Bulannya bulan sekarang  
        Call BukaDB  
        RSGaji.Open "Select * from Gaji where Nip='" & Combol & "' and cdate(month(tanggal))='" &  
CDate(Month(LblTanggal)) & "'", Conn  
        'jika ditemukan tampilkan pesan  
        If Not RSGaji.EOF Then  
            MsgBox "Nip      : " & Combol & " " & Chr(13) & _  
            "Nama : " & LblNamaPgw & " " & Chr(13) & _  
            "Bulan ini telah menerima gaji"  
            Combol.SetFocus  
            Exit Sub  
        End If  
        DataGrid1.SetFocus  
    End If  
End If  
End Sub  
  
Private Sub Combol_Click()  
Call BukaDB  
'cari pegawai berdasarkan NIP  
RSPegawai.Open "Select * from pegawai where nip='" & Combol & "'", Conn  
'jika tidak ditemukan munculkan pesan  
If RSPegawai.EOF Then  
    MsgBox "Nip tidak terdaftar"  
    Combol.SetFocus  
Else  
    'jika ditemukan tampilkan datanya  
    LblNamaPgw = RSPegawai!NamaPgw  
    LblBagian = RSPegawai!Bagian  
    Combol.SetFocus  
End If
```

Harga program Rp.50.000. Peminat silakan transfer ke 066-0525-947 (BCA) atau 156-000-250-214 (Mandiri) atau 0139-0106-3038-504 (BRI) an. Uus Rasmawan
Email : uusrusmawan@yahoo.com

```
End Sub
```

```
Private Sub DataGrid1_KeyPress(KeyAscii As Integer)
If Not (KeyAscii >= Asc("0") And KeyAscii <= Asc("9") Or KeyAscii = vbKeyBack Or KeyAscii = vbKeyTab Or
KeyAscii = vbKeyReturn) Then KeyAscii = 0
End Sub
```

```
'encari total pendapatan
Function GajiKotor()
    Set RSGajiKotor = New ADODB.Recordset
    RSGajiKotor.Open "Select sum(Jumlah) as TTLPendapatan from Transaksi where left(kode,1)=0", Conn
    GajiKotor = RSGajiKotor!TTLPendapatan
End Function
```

```
'mencari total potongan
Function Potongan()
    Set RSPotongan = New ADODB.Recordset
    RSPotongan.Open "Select sum(Jumlah) as TTLPotongan from Transaksi where left(kode,1)=1", Conn
    Potongan = RSPotongan!TTLPotongan
End Function
```

```
Private Sub Bersihkan()
LblNamaPgw = ""
LblBagian = ""
LblPendapatan = ""
LblPotongan = ""
LblTotal = ""
End Sub
```

```
Private Sub CmdSimpan_KeyPress(KeyAscii As Integer)
If KeyAscii = 27 Then DataGrid1.SetFocus
End Sub
```

```
Private Sub CmdBatal_Click()
Bersihkan
Form_Activate
End Sub
```

```
Private Sub CmdTutup_Click()
CmdBatal_Click
Unload Me
End Sub
```

```
Sub CetakLayar()
Tampilkan.Show
Dim MGrS As String
Tampilkan.Font = "Courier New"
'cari data gaji dengan nomor slip terakhir
Call BukaADB
RSGaji.Open "select * from Gaji Where NomorSlp In(Select Max(NomorSlp)From Gaji)Order By NomorSlp
Desc", Conn
'cari data kasir yang kodenya ada di tabel gaji
RSKasir.Open "select * from kasir where kodeksr='" & RSGaji!KodeKsr & "'", Conn
RSKasir.Requery
'cari data pegawai yang nip-nya ada di tabel gaji
RSPegawai.Open "select * from pegawai where NIP='" & RSGaji!NIP & "'", Conn
RSPegawai.Requery
Tampilkan.Print
Tampilkan.FontBold = True
Tampilkan.Print
Tampilkan.FontBold = False
'cetak nomor slip,tanggal,nip dan seterusnya
Tampilkan.Print Tab(5); "Nomor Slip : "; RSGaji!NomorSlp
Tampilkan.Print Tab(5); "Tanggal : "; Format(RSGaji!Tanggal, "DD-MMMM-YYYY")
Tampilkan.Print Tab(5); "NIP : "; RSGaji!NIP
Tampilkan.Print Tab(5); "Nama : "; RSPegawai!NamaPgw
Tampilkan.Print Tab(5); "Kasir : "; RSKasir!NamaKsr
MGrS = String$(33, "-")
'cetak isi tabel detailgaji berdasarkan nomor slip terakhir
Tampilkan.Print Tab(5); MGrS
RSDetail.Open "select * from DetailGaji Where NomorSlp In(Select max(NomorSlp)From DetailGaji)", Conn
RSDetail.Requery
'If Not RSDetail.EOF Then
RSDetail.MoveFirst
Do While Not RSDetail.EOF
```

Harga program Rp.50.000. Peminat silakan transfer ke 066-0525-947 (BCA) atau 156-000-250-214 (Mandiri) atau 0139-0106-3038-504 (BRI) an. Uus Rasmawan
Email : uusrusmawan@yahoo.com

```
'Call BukaDB
Set RSPerkiraan = New ADODB.Recordset
RSPerkiraan.Open "select * from Perkiraan where KodePrk='" & RSDetail!KodePrk & "'", Conn
Tampilkan.Print Tab(5); RSPerkiraan!NamaPrk;
If Left(RSDetail!KodePrk, 1) = "0" Then
    'jika satu digit awal kode perkirannya 0 maka beri tanda plus (+)
    Tampilkan.Print Tab(25); RKanan(RSDetail!Jumlah, "###,###,### +")
Else
    'jika satu digit awalnya kode perkiraannya 1 maka deri tanda minus (-)
    Tampilkan.Print Tab(25); RKanan(RSDetail!Jumlah, "###,###,### -")
End If
RSDetail.MoveNext
Loop
'End If
Tampilkan.Print Tab(5); MGrS
Tampilkan.Print Tab(5); "Pendapatan :";
'cetak pendapatan
Tampilkan.Print Tab(25); RKanan(RSGaji!Pendapatan, "###,###,### +");
Tampilkan.Print Tab(5); "Potongan   :";
'cetak potongan
Tampilkan.Print Tab(25); RKanan(RSGaji!Potongan, "###,###,### -");
Tampilkan.Print Tab(5); MGrS
Tampilkan.Print Tab(5); "Total       :";
'cetak totalnya (pendapatan -potongan)
If RSGaji!Pendapatan = RSGaji!Potongan Then
    Tampilkan.Print Tab(34); RSGaji!Pendapatan - RSGaji!Potongan
Else
    Tampilkan.Print Tab(25); RKanan(RSGaji!Pendapatan - RSGaji!Potongan, "###,###,### +");
End If
Tampilkan.Print Tab(5); MGrS
Tampilkan.Print
Tampilkan.Print Tab(5); "ESC    = Tutup Form Struk Gaji"
Tampilkan.Print Tab(5); "Enter  = Cetak Ke Printer"
End Sub

'meratakan angka di kanan
Private Function RKanan(NData, CFormat) As String
RKanan = Format(NData, CFormat)
RKanan = Space(Len(CFormat) - Len(RKanan)) + RKanan
End Function
```

Slip Gaji

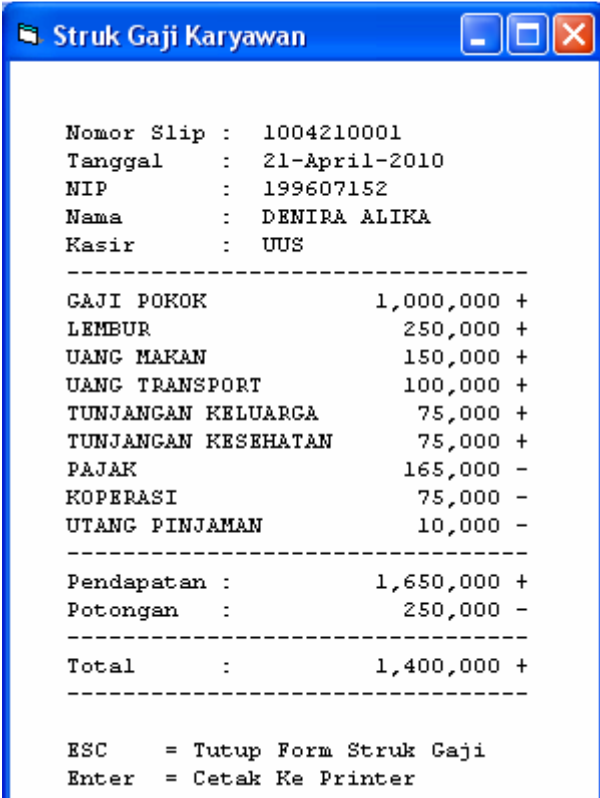

Nomor Slip : 1004210001
Tanggal : 21-April-2010
NIP : 199607152
Nama : DENIRA ALIKA
Kasir : UUS

GAJI POKOK	1,000,000	+
LEMBUR	250,000	+
UANG MAKAN	150,000	+
UANG TRANSPORT	100,000	+
TUNJANGAN KELUARCA	75,000	+
TUNJANGAN KESEHATAN	75,000	+
PAJAK	165,000	-
KOPERASI	75,000	-
UTANG PINJAMAN	10,000	-

Pendapatan :	1,650,000	+
Potongan :	250,000	-

Total :	1,400,000	+
---------	-----------	---

ESC = Tutup Form Struk Gaji
Enter = Cetak Ke Printer

Harga program Rp.50.000. Peminat silakan transfer ke 066-0525-947 (BCA) atau 156-000-250-214 (Mandiri) atau 0139-0106-3038-504 (BRI) an. Uus Rusmawan
Email : uusrusmawan@yahoo.com

Laporan Penggajian

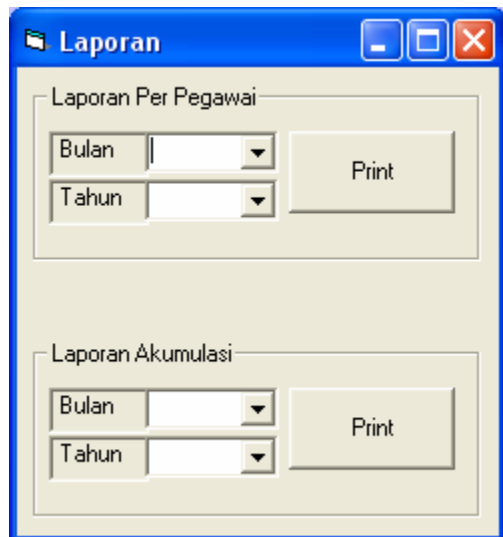

Coding:

```
Private Sub Form_Load()  
'buatlah looping untuk bulan dari 1-12  
'dan tahun mulai tahun 2001 s/d 2020  
For i = 1 To 12  
    Combo1.AddItem i  
    Combo3.AddItem i  
Next i  
For i = 1 To 20  
    Combo2.AddItem 2000 + i  
    Combo4.AddItem 2000 + i  
Next i  
End Sub  
  
Private Sub Combo1_KeyPress(Keyascii As Integer)  
If Combo1 = "" Or Keyascii = 27 Then Unload Me  
End Sub  
  
'Lap Bulanan  
Private Sub Combo2_Click()  
    'buka database  
    Call BukaDB  
    'cari data yang tanggal dan bulannya dipilih di Combo1 dan Combo2  
    RSGaji.Open "select * from Gaji where month(tanggal)='" & Val(Combo1) & "' and year(tanggal)='" &  
(Combo2) & "'", Conn  
    'jika tidak cocok, munculkan pesan  
    If RSGaji.EOF Then  
        MsgBox "Data tidak ditemukan"  
        Exit Sub  
        Combo1.SetFocus  
    End If  
    'jika ditemukan panggil file laporan yang  
    'datanya bulannya=Combo1 dan tahunnya= Combo2  
    CR.SelectionFormula = "Month({Gaji.Tanggal})='" & Val(Combo1.Text) & "' and Year({Gaji.Tanggal})='" &  
Val(Combo2.Text)  
    CR.ReportFileName = App.Path & "\Lap Gaji.rpt"  
    CR.WindowState = crptMaximized  
    CR.RetrieveDataFiles  
    CR.Action = 1  
End Sub  
  
Private Sub Combo3_KeyPress(Keyascii As Integer)  
If Combo3 = "" Or Keyascii = 27 Then Unload Me  
End Sub
```

Harga program Rp.50.000. Peminat silakan transfer ke 066-0525-947 (BCA) atau 156-000-250-214 (Mandiri) atau 0139-0106-3038-504 (BRI) an. Uus Rasmawan
Email : uusrusmawan@yahoo.com

```
'Lap Bulanan
Private Sub combo4_Click()
    'buka database
    Call BukaDB
    'cari data yang tanggal dan bulannya dipilih di Combo1 dan combo4
    RSGaji.Open "select * from Gaji where month(tanggal)='" & Val(Combo3) & "' and year(tanggal)='" &
(Combo4) & "'", Conn
    'jika tidak cocok, munculkan pesan
    If RSGaji.EOF Then
        MsgBox "Data tidak ditemukan"
        Exit Sub
        Combo1.SetFocus
    End If
    'jika ditemukan panggil file laporan yang
    'datanya bulannya=Combo1 dan tahunnya= combo4
    CR.SelectionFormula = "Month({Gaji.Tanggal})=" & Val(Combo3.Text) & " and Year({Gaji.Tanggal})=" &
Val(Combo4.Text)
    CR.ReportFileName = App.Path & "\Lap Gajil.rpt"
    CR.WindowState = crptMaximized
    CR.RetrieveDataFiles
    CR.Action = 1
End Sub
```

Nomor	0709090002
Tanggal	09/09/07
Nama Pegawai	RYAN HAFIZ
Bagian	AKUNTING
Kasir	UUS
Pembayaran	Jumlah
GAJI POKOK	Rp 1,000,000
LEMBUR	Rp 100,000
PAJAK	Rp 110,000
KOPERASI	Rp 20,000
Pendapatan	Rp 1,100,000
Potongan	Rp 130,000
GajiBersih	Rp 970,000

LAPORAN PENGGAJIAN

Tanggal 09/09/07
NamaKsr UUS

NomorSp	NIP	Nama Pegawai	Bagian	Pendapatan	Potongan	GajiBersih
0709090001	199607152	UUS RUSMAWAN	PAMASARAN	Rp 1,350,000	Rp 360,000	Rp 990,000
0709090002	200409001	RYAN HAFIZ	AKUNTING	Rp 1,100,000	Rp 130,000	Rp 970,000
0709090003	199701167	TURISNAWATI	SEKRETARIS	Rp 1,250,000	Rp 250,000	Rp 1,000,000
0709130001	199802101	WISHMAN	PRODUKSI	Rp 1,475,000	Rp 372,500	Rp 1,102,500
Grand Total				<u>Rp 5,175,000</u>	<u>Rp 1,112,500</u>	<u>Rp 4,062,500</u>

Harga program Rp.50.000. Peminat silakan transfer ke 066-0525-947 (BCA) atau 156-000-250-214 (Mandiri) atau 0139-0106-3038-504 (BRI) an. Uus Rusmawan
Email : uusrusmawan@yahoo.com

Rincian Penggajian

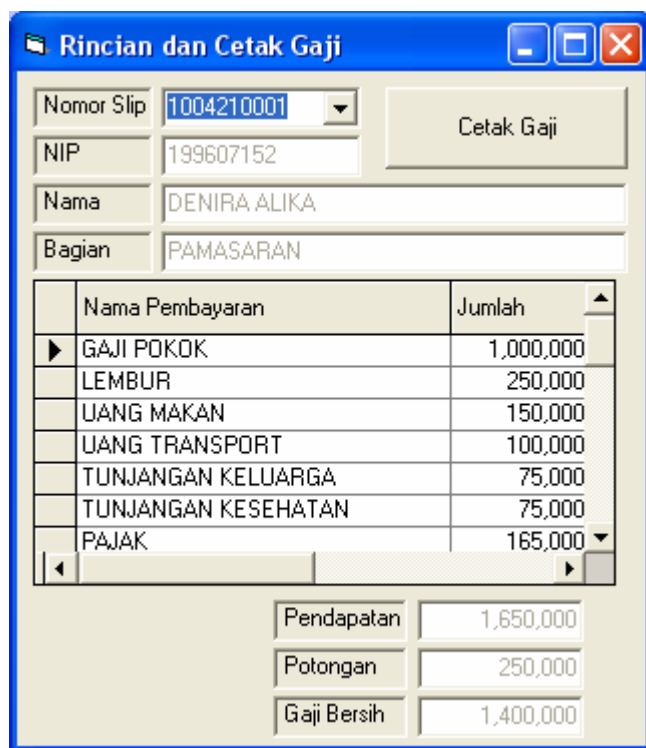

Nama Pembayaran	Jumlah
GAJI POKOK	1,000,000
LEMBUR	250,000
UANG MAKAN	150,000
UANG TRANSPORT	100,000
TUNJANGAN KELUARGA	75,000
TUNJANGAN KESEHATAN	75,000
PAJAK	165,000

Pendapatan: 1,650,000
Potongan: 250,000
Gaji Bersih: 1,400,000

```
Private Sub CmdCetak_KeyPress(Keyascii As Integer)
If Keyascii = 27 Then Unload Me
End Sub
```

```
Private Sub Combol_KeyPress(Keyascii As Integer)
If Keyascii = 27 Then Unload Me
End Sub
```

```
Function GajiKotor()
Set RSGajiKotor = New ADODB.Recordset
RSGajiKotor.Open "Select sum(Jumlah) as TTLPendapatan from DetailGaji where left(kodeprk,1)=0 and NomorSlp='" & Combol & "'", Conn
GajiKotor = RSGajiKotor!TTLPendapatan
End Function
```

```
Function Potongan()
Set RSPotongan = New ADODB.Recordset
RSPotongan.Open "Select sum(Jumlah) as TTLPotongan from DetailGaji where left(kodeprk,1)=1 and NomorSlp='" & Combol & "'", Conn
Potongan = RSPotongan!TTLPotongan
End Function
```

```
Private Sub CmdBatal_Click()
Bersihkan
Form_Activate
End Sub
```

```
Private Sub CmdTutup_Click()
CmdBatal_Click
Unload Me
End Sub
```

```
Private Sub CmdCetak_click()
If Combol = "" Then
MsgBox "Nomor slip gaji kosong"
Exit Sub
End Sub
```

Harga program Rp.50.000. Peminat silakan transfer ke 066-0525-947 (BCA) atau 156-000-250-214 (Mandiri) atau 0139-0106-3038-504 (BRI) an. Uus Rasmawan
Email : uusrusmawan@yahoo.com

```
Combol.SetFocus
End If
Pesan = MsgBox("Printer sudah siap..?", vbYesNo, "Konfirmasi")
If Pesan = vbYes Then
Dim MGrS As String
Printer.Font = "Courier New"
Call BukaDB
RSGaji.Open "select * from Gaji Where NomorSlp='" & Combol & "'", Conn
RSKasir.Open "select * from kasir where kodeksr='" & RSGaji!KodeKsr & "'", Conn
RSKasir.Requery
RSPegawai.Open "select * from pegawai where NIP='" & RSGaji!NIP & "'", Conn
RSPegawai.Requery
Printer.Print
Printer.FontBold = True
Printer.Print
Printer.FontBold = False
Printer.CurrentX = 0
Printer.CurrentY = 0
Printer.Print Tab(5); "Nomor Slip : "; RSGaji!NomorSlp
Printer.Print Tab(5); "Tanggal : "; Format(RSGaji!Tanggal, "DD-MMMM-YYYY")
Printer.Print Tab(5); "NIP : "; RSGaji!NIP
Printer.Print Tab(5); "Nama : "; RSPegawai!NamaPgw
Printer.Print Tab(5); "Kasir : "; RSKasir!NamaKsr
MGrS = String$(33, "-")
Printer.Print Tab(5); MGrS

RSDetail.Open "select * from DetailGaji Where NomorSlp='" & Combol & "'", Conn
RSDetail.Requery
RSDetail.MoveFirst
Do While Not RSDetail.EOF
Set RSPerkiraan = New ADODB.Recordset
RSPerkiraan.Open "select * from Perkiraan where KodePrk='" & RSDetail!KodePrk & "'", Conn
Printer.Print Tab(5); RSPerkiraan!NamaPrk;
If Left(RSDetail!KodePrk, 1) = "0" Then
Printer.Print Tab(25); RKanan(RSDetail!Jumlah, "###,###,### +")
Else
Printer.Print Tab(25); RKanan(RSDetail!Jumlah, "###,###,### -")
End If
RSDetail.MoveNext
Loop
Printer.Print Tab(5); MGrS
Printer.Print Tab(5); "Pendapatan :";
Printer.Print Tab(25); RKanan(RSGaji!Pendapatan, "###,###,### +");
Printer.Print Tab(5); "Potongan :";
Printer.Print Tab(25); RKanan(RSGaji!Potongan, "###,###,### -");
Printer.Print Tab(5); MGrS
Printer.Print Tab(5); "Total :";
If RSGaji!Pendapatan = RSGaji!Potongan Then
Printer.Print Tab(34); RSGaji!Pendapatan - RSGaji!Potongan
Else
Printer.Print Tab(25); RKanan(RSGaji!Pendapatan - RSGaji!Potongan, "###,###,### +");
End If
Printer.Print Tab(5); MGrS
Printer.Print
Printer.EndDoc
End If
End Sub

Private Function RKanan(NData, CFormat) As String
RKanan = Format(NData, CFormat)
RKanan = Space(Len(CFormat) - Len(RKanan)) + RKanan
End Function
```

Harga program Rp.50.000. Peminat silakan transfer ke 066-0525-947 (BCA) atau 156-000-250-214 (Mandiri) atau 0139-0106-3038-504 (BRI) an. Uus Rusmawan
Email : uusrusmawan@yahoo.com

