

PROGRAM KREDIT BANK (FULL SOURCE CODE)

Merancang Database Dan Bentuk Relasi Tabel

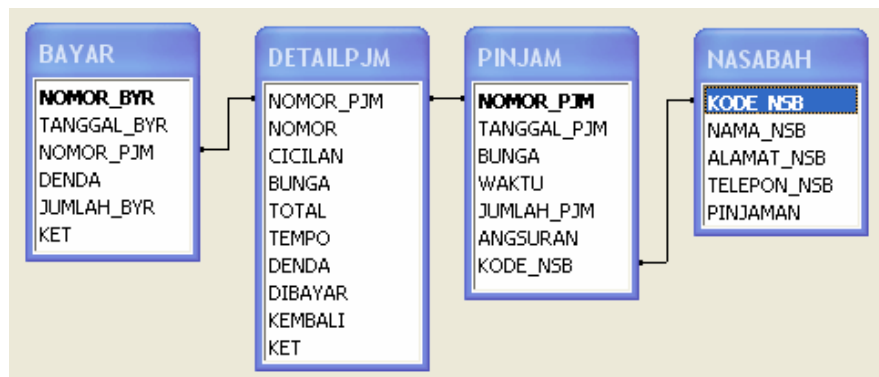

Login

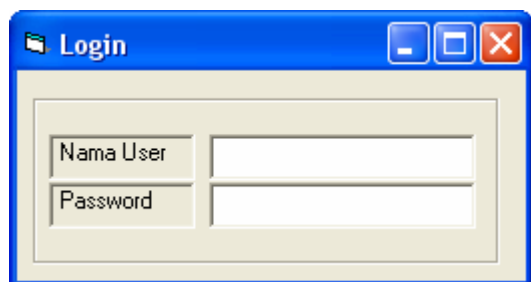

Koding :

```
'pada saat form dipanggil maka
Private Sub Form_Load()
    'batasi panjang karakter yang diketik di TxtNamaKsr maksimal 30 digit
    TxtNamaKsr.MaxLength = 25
    TxtPasswordKsr.MaxLength = 10
    'bentuk huruf yg diketik di TxtPasswordKsr jadi huruf x
    TxtPasswordKsr.PasswordChar = "X"
    'txtpasswordksr tdk dpt dimasuki kursor
    TxtPasswordKsr.Enabled = False
    TxtKodeKsr.Enabled = False
End Sub

Private Sub TxtNamakSR_KeyPress(Keyascii As Integer)
    'ubah huruf jd besar semua
    Keyascii = Asc(UCCase(Chr(Keyascii)))
    '27 adalah tombol ESC (Escape)
    'jika menekan tombol ESC maka tutup form. jadi hati-hati dengan menekan ESC
    If Keyascii = 27 Then Unload Me
    'jika menekan enter setelah mengetik nama user
    If Keyascii = 13 Then
        'buka database
        Call BukaDB
        'buka tabel kasir dan cari nama kasir yg diketik di txtkodeksr
        RSKasir.Open "Select NamaKsr from Kasir where NamaKsr='" & TxtNamaKsr & "'", Conn
        'jika nama tidak ditemukan maka
        If RSKasir.EOF Then
            'tampilkan pesan
            MsgBox "Nama Kasir tidak terdaftar"
            TxtNamaKsr = ""
            'kursor kembali ke nama kasir
            TxtNamaKsr.SetFocus
            Exit Sub
        Else
            'jika nama kasir ditemukan, txtnamaksr mati
            TxtNamaKsr.Enabled = False
            'txtpasswordksr diaktifkan
            TxtPasswordKsr.Enabled = True
            'password jadi fokus kursor
            TxtPasswordKsr.SetFocus
            Conn.Close
        End If
    End If
End Sub
```

Harga program Rp.50.000. Peminat silakan transfer ke 066-0525-947 (BCA) atau 156-000-250-214 (Mandiri) atau 0139-0106-3038-504 (BRI) an. Uus Rusmawan
Email : uusrusmawan@yahoo.com

```
End If
End If
End Sub

Private Sub txtpasswordKSR_KeyPress(Keyascii As Integer)
'ubah hrf jd besar semua
Keyascii = Asc(UCase(Chr(Keyascii)))
'jika menekan esc tutup form
If Keyascii = 27 Then Unload Me
'definisikan loginkasir, kodekasir dan namakasir sebagai string
Dim KodeKasir As String
Dim NamaKasir As String
'jika menekan enter setelah mengetik password
If Keyascii = 13 Then
'buka database
Call BukaDB
'buka dan cari di tabel kasir data namakasir dan passwordnya yang cocok (yang diketik
'di txtnamaksr dan txtpasswordksr
RSKasir.Open "Select * from Kasir where NamaKsr='" & TxtNamaKsr & "' and PasswordKsr='" &
TxtPasswordKsr & "'", Conn
'jika data tidak ditemukan (nama dan passwordnya tdk cocok)
If RSKasir.EOF Then
'tampilkan pesan
MsgBox "Password salah"
TxtPasswordKsr = ""
'kursor kembali ke password untuk diketik lagi
TxtPasswordKsr.SetFocus
Exit Sub
Else
'jika data ditemukan (nama dan passwordnya cocok)maka tutup form login
Unload Me
'panggil form menu
MENU.Show
'string kodekasir yang telah didefinisikan diisi dengan kodeksr yg diambil dari tabel
KodeKasir = RSKasir!KodeKsr
'string namakasir yang telah didefinisikan diisi dengan nama kasir yg diambil dari tabel
NamaKasir = RSKasir!NamaKsr
TxtKodeKsr = KodeKasir
TxtNamaKsr = NamaKasir
MENU.StatusBar1.Panels(1) = NamaKasir
End If
End If
End Sub
```

Kasir

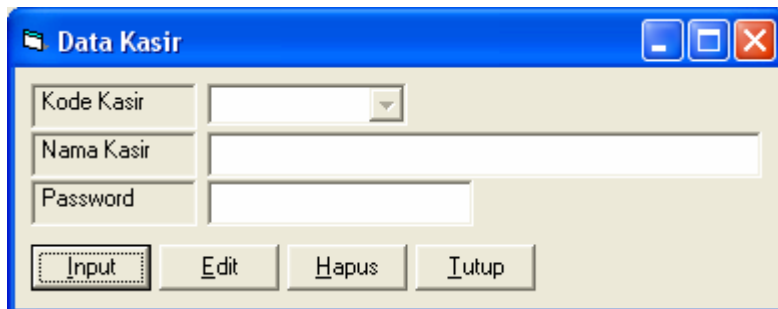

The screenshot shows a window titled "Data Kasir" with a blue title bar. Inside the window, there are three input fields: "Kode Kasir" (a dropdown menu), "Nama Kasir" (a text box), and "Password" (a text box). Below these fields are four buttons: "Input", "Edit", "Hapus", and "Tutup".

Harga program Rp.50.000. Peminat silakan transfer ke 066-0525-947 (BCA) atau 156-000-250-214 (Mandiri) atau 0139-0106-3038-504 (BRI) an. Uus Rusmawan
Email : uusrusmawan@yahoo.com

Nasabah

DATA NASABAH

| | |
|---------|--|
| Kode | |
| Nama | |
| Alamat | |
| Telepon | |

Input Edit Tutup

Transaksi Kredit

PINJAMAN

| | |
|--------------------|--------------|
| No Pinjam | PJM100421001 |
| Tgl Pinjam | 4/21/2010 |
| Kode Nasabah | NSB090225002 |
| HERO SUHARTONO | |
| Jumlah Pinjaman | 5,000,000 |
| Bunga/Tahun (%) | 14 |
| Lama Cicilan (BLN) | 12 |
| Jumlah Angsuran | 448,936 |

| No | CICILAN | BUNGA | TOTAL |
|----|---------|-------|--------|
| 1 | 390602 | 58333 | 448935 |
| 2 | 395159 | 53776 | 448935 |
| 3 | 399769 | 49166 | 448935 |
| 4 | 404433 | 44502 | 448935 |
| 5 | 409152 | 39784 | 448936 |
| 6 | 413925 | 35010 | 448935 |
| 7 | 418754 | 30181 | 448935 |
| 8 | 423640 | 25296 | 448936 |
| 9 | 428582 | 20353 | 448935 |
| 10 | 433582 | 15353 | 448935 |
| 11 | 438641 | 10295 | 448936 |
| 12 | 443758 | 5177 | 448935 |

Simpan Batal Tutup

Koding :

```
Private Sub Form_Activate()  
'hub adodc ke database  
Adodc1.ConnectionString = "PROVIDER=Microsoft.Jet.OLEDB.4.0;Data Source=" & App.Path &  
"DBkeuangan.mdb"  
'hub adodc ke tabel TBLTrans  
Adodc1.RecordSource = "TBLTRANS"  
Adodc1.Refresh  
'hub datagrid ke adodc  
Set DataGrid1.DataSource = Adodc1  
DataGrid1.Refresh  
'panggil nomor pinjam otomatis  
Call NomorPinjam  
'tanggal diambil dari sistem komputer  
TanggalPjm = Date  
End Sub
```

'pada saat form dipanggil...

Harga program Rp.50.000. Peminat silakan transfer ke 066-0525-947 (BCA) atau 156-000-250-214 (Mandiri) atau 0139-0106-3038-504 (BRI) an. Uus Rusmawan
Email : uusrusmawan@yahoo.com

```
Private Sub Form_Load()
'buka database
Call BukaDB
'buka tabel nasabah
RSNasabah.Open "select * from nasabah", Conn
'bersihkan dulu combol
Combol.Clear
'lakukan perulangan untuk .....
Do While Not RSNasabah.EOF
    'menampilkan kode nasabah dalam combo
    Combol.AddItem RSNasabah!Kode_Nsb
    RSNasabah.MoveNext
Loop
'tutup koneksi ke database
Conn.Close
End Sub

Private Sub Combol_Keypress(Keyascii As Integer)
Keyascii = Asc(UCase(Chr(Keyascii)))
If Keyascii = 13 Then Text1.SetFocus
End Sub

'jika combol dipilih kode nasabahnya maka
Private Sub Combol_Click()
'buka database
Call BukaDB
'definisikan sebuah recordset bari dengan nama RS1
Dim RS1 As New ADODB.Recordset
'buka recordset dengan mencari data kode dan nama nasabah di tabel nasabah dan di tabel pinjam
'yang kode nasabahnya dipilih dalam combo
RS1.Open "SELECT DISTINCT NASABAH.KODE_NSB,NAMA_NSB FROM NASABAH,PINJAM WHERE
PINJAM.KODE_NSB=NASABAH.KODE_NSB AND PINJAM.KODE_NSB='" & Combol & "'", Conn
'jika ditemukan, tampilkan nama sabahnya
'dan beri keterangan sebelah kannya bahwa nasabah tsb pernah pinjam
If Not RS1.EOF Then
    NamaNsb = RS1!Nama_Nsb & Space(2) & "Pernah Pinjam"
Else
    'jika tidak ditemukan buka database
    Call BukaDB
    'buka tabel nasabah yang kodenya dipilih di combol
    RSNasabah.Open "select * from nasabah where kode_nsb='" & Combol & "'", Conn
    'tampilkan nama nasabahnya tanpa keterangan pernah pinjam
    NamaNsb = RSNasabah!Nama_Nsb
End If
End Sub

'memformat jumlah pinjaman
Private Sub Text1_KeyPress(Keyascii As Integer)
If Keyascii = 13 Then
    Text2.SetFocus
    Text1 = Format(Text1, "###,###,###")
End If
If Not (Keyascii >= Asc("0") And Keyascii <= Asc("9") Or Keyascii = vbKeyBack) Then Keyascii = 0
End Sub

'bunga pertahun
Private Sub Text2_KeyPress(Keyascii As Integer)
If Keyascii = 13 Then Text3.SetFocus
If Not (Keyascii >= Asc("0") And Keyascii <= Asc("9") Or Keyascii = vbKeyBack) Then Keyascii = 0
End Sub

Private Sub CmdSimpan_Click()
'proses simpan tidak dapat dilakukan jika
'kode nasabah, jumlah pinjam, bunga dan lama cicilan masih kosong
If Combol = "" Or Text1 = "" Or Text2 = "" Or Text3 = "" Then
    MsgBox "Data belum lengkap"
Exit Sub
End If
End Sub
```

Harga program Rp.50.000. Peminat silakan transfer ke 066-0525-947 (BCA) atau 156-000-250-214 (Mandiri) atau 0139-0106-3038-504 (BRI) an. Uus Rasmawan
Email : uusrusmawan@yahoo.com

Pembayaran Cicilan

| NO | CICILAN | BUNGA | TOTAL | TEMPO | DENDA | DIBAYAR | KEMBALI | KET |
|----|---------|-------|--------|-----------|-------|---------|---------|-------|
| 1 | 390602 | 58333 | 448935 | 5/22/2010 | 0 | 500000 | 51064 | LUNAS |
| 2 | 395159 | 53776 | 448935 | 6/22/2010 | 0 | 0 | 0 | - |
| 3 | 399769 | 49166 | 448935 | 7/23/2010 | 0 | 0 | 0 | - |
| 4 | 404433 | 44502 | 448935 | 8/23/2010 | 0 | 0 | 0 | - |
| 5 | 409152 | 39784 | 448936 | 9/23/2010 | 0 | 0 | 0 | - |

Koding :

```
Private Sub Form_Activate()  
'hub adoc ke database  
Adodc1.ConnectionString = "PROVIDER=Microsoft.Jet.OLEDB.4.0;Data Source=" & App.Path &  
"\DBkeuangan.mdb"  
'sumber data adodc adalah tabel detailpjm yang kodenya xxx  
'hal ini akan menyebabkan datagrid jadi kosong karena nomorpinjamnya tidak diketahui  
Adodc1.RecordSource = "select * from Detailpjm where nomor_pjm='xxx'"  
Adodc1.Refresh  
'hub datagrid ke adoc  
Set DataGrid1.DataSource = Adodc1  
DataGrid1.Refresh  
'panggil nomor pembayaran otomatis  
Call Nomorbayar  
'tanggal bayar diambil dari sistem komputer  
TanggalByr = Date  
End Sub
```

```
Sub Terkunci()  
Combo1.Enabled = False  
Combo2.Enabled = False  
LblDenda.Enabled = False  
TxtDibayar.Enabled = False  
End Sub
```

```
'pada saat cmdinput diklik...  
Private Sub CmdInput_Click()  
If CmdInput.Caption = "&Input" Then  
    CmdInput.Caption = "&Simpan"  
    CmdTutup.Caption = "&Batal"  
    'buka database  
    Call BukaDB  
    'buka tabel pinjam  
    RSPinjam.Open "select * from Pinjam", Conn  
    Combo1.Clear  
    'tampilkan nomor pinjam dalam combo  
    Do While Not RSPinjam.EOF
```

Harga program Rp.50.000. Peminat silakan transfer ke 066-0525-947 (BCA) atau 156-000-250-214 (Mandiri) atau 0139-0106-3038-504 (BRI) an. Uus Rusmawan
Email : uusrusmawan@yahoo.com

```
        Combo1.AddItem RSPinjam!nomor_PJM
        RSPinjam.MoveNext
    Loop
    Conn.Close
    'buka objek-objek
    Call Terbuka
    Combo1.SetFocus
Else
    'jika nomot pinjam atau cicilan atau pembayaran masih kosong
    If Combo1 = "" Or Combo2 = "" Or TxtDibayar = "" Then
        'tampilkan pesan...
        MsgBox "Data belum lengkap...!"
        Exit Sub
    Else
        'jika data sudah lengkap buka database
        Call BukaADB
        'buka tabel detailpjm yang nomor pinjamnya = combo1 dan nomornya = combo2 (cicilan)
        RSDetailPjm.Open "select * from detailpjm where nomor_pjm='" & Combo1 & "' and val(nomor)='" &
        Combo2 & "'", Conn
        If Not RSDetailPjm.EOF Then
            'jika ditemukan update datanya
            Dim bayar As String
            bayar = "update detailpjm set dibayar='" & Val(TxtDibayar) & "',DENDA='" & Val(LblDenda) &
            "',KEMBALI='" & Val(Kembali) & "',Ket='LUNAS' where nomor_pjm='" & Combo1 & "' and val(nomor)='" &
            Combo2 & "'"
            Conn.Execute bayar
            End If

            'simpan juga data ke tabel Bayar dan beri ket LUNAS
            'denda dihitung berdasarkan tanggal bayar dan tgl jatuh tempo
            Dim simpanbayar As String
            simpanbayar = "insert into bayar (nomor_byr,tanggal_byr,nomor_pjm,denda,jumlah_byr,ket) values
            " & _
            "(" & NomorByr & "','" & CDate(TanggalByr) & "','" & Combo1 & "','" & Val(LblDenda) & "','" &
            Val(TxtDibayar) & "','LUNAS')"
            Conn.Execute simpanbayar

            Call Awal
            Form_Activate
        End If
    End If
End Sub

'jika nomor pinjam dipilih dalam combo maka...
Private Sub Combo1_Click()
    'buka Database
    Call BukaADB
    'buka tabel pinjam yang nomor pinjamnya dipilih di combo
    RSPinjam.Open "select * from Pinjam where nomor_pjm='" & Combo1 & "'", Conn
    'tampilkan tanggal pinjam, bunga, waktu dan sebagainya
    TanggalPjm = RSPinjam!Tanggal_Pjm
    Bunga = RSPinjam!Bunga & Space(2) & "%"
    Waktu = RSPinjam!Waktu & Space(2) & "Bulan"
    'JumlahPjm = Format(RSPinjam!Jumlah_Pjm, "###,###,###")
    JumlahPjm = RSPinjam!Jumlah_Pjm
    Angsuran = RSPinjam!Angsuran 'Format(RSPinjam!Angsuran, "###,###,###")

    'buka tabel detail pinjam dan berapa yang telah dibayar (digabungkan)
    RSDetailPjm.Open "select sum(dibayar) as telahbayar from detailpjm where nomor_pjm='" & Combo1 & "'",
    Conn
    If Not RSDetailPjm.EOF Then
        TlhBayar = RSDetailPjm!telahbayar
        SisaPjm = JumlahPjm - RSDetailPjm!telahbayar
    End If

    'cari juga data nasabah yang nomor pinjamnya tersimpan di tabel pinjam
    'jika ditemukan
    If Not RSPinjam.EOF Then
        RSNasabah.Open "select * from nasabah where kode_Nsb='" & RSPinjam!Kode_Nsb & "'", Conn
        'tampilkan nama nasabahnya
        NamaNsb = RSNasabah!Nama_Nsb
    End If
    Conn.Close
    'tampilkan data pinjamnya diambil dari tabel detailpjm
    'yang nomor pinjamnya dipilih dalam combo
    Adodc1.RecordSource = "select * from detailpjm where nomor_pjm='" & Combo1 & "' ORDER BY NOMOR"
    Adodc1.Refresh
    'koding dibawah ini hanya digunakan untuk
    'menampilkan jumlah cicilannya saja
    Call BukaADB
    RSDetailPjm.Open "select * from detailpjm where nomor_pjm='" & Combo1 & "'", Conn
    Combo2.Clear
    Do While Not RSDetailPjm.EOF
        'inilah yang diperlukan yaitu nomor (cicilan ke...)
        Combo2.AddItem RSDetailPjm!NOMOR
        RSDetailPjm.MoveNext
    Loop
End Sub
```

Harga program Rp.50.000. Peminat silakan transfer ke 066-0525-947 (BCA) atau 156-000-250-214 (Mandiri) atau 0139-0106-3038-504 (BRI) an. Uus Rasmawan
Email : uusrusmawan@yahoo.com

```
'sebaiknya tekan dulu tombol tanda panah ke atas
'kursor di datagrid akan menuju ke baris nomor cicilan
'sesuai dengan nomor yang dipilih di combo
Private Sub Combo2_KeyDown(KeyCode As Integer, Shift As Integer)
Select Case KeyCode
    'jika menekan tanda panah ke atas
    Case vbKeyUp
        'panggil function cmdmundur
        CmdMundur_Click
    'jika menekan tanda panah ke bawah
    Case vbKeyDown
        'panggil function cmdmaju
        CmdMaju_Click
End Select
End Sub

'koding di bawah ini digunakan untuk mencari
'tanggal jatuh tempo dan denda. denda dihitung 5000 per hari keterlambatan
Private Sub Combo2_Click()
Call BukaDB
RSDetailPjm.Open "select * from detailpjm where nomor_pjm='" & Combo1 & "' and val(nomor)='" & Combo2 &
"' ", Conn
If Not RSDetailPjm.EOF Then
    If RSDetailPjm!KET = "LUNAS" Then
        TxtDibayar.Enabled = False
        MsgBox "CICILAN KE '" & Combo2 & "' SUDAH LUNAS"
        Exit Sub
    Else
        TxtDibayar.Enabled = True
        LblTempo = RSDetailPjm!tempo
        If CDate(TanggalByr) > CDate(LblTempo) Then
            LblDenda = (CDate(TanggalByr) - CDate(LblTempo)) * 5000
        Else
            LblDenda = 0
        End If
        LblTotal = Val(LblDenda) + Val(Angsuran)
    End If
End If
End Sub

Private Sub CmdBatal_Click()
Form_Activate
Call Kosongkan
End Sub

Private Sub CmdTutup_Click()
On Error Resume Next
Select Case CmdTutup.Caption
    Case "&Tutup"
        Unload Me
    Case "&Batal"
        Call Awal
        Form_Activate
End Select
End Sub

Sub Terbuka()
Combo1.Enabled = True
Combo2.Enabled = True
LblDenda.Enabled = True
TxtDibayar.Enabled = True
End Sub

'jumlah pembayaran cicilan tidak boleh kosong
'tidak boleh kurang. pembayaran akan langsung
'disimpan ke datagrid tepat di cicilan ke.....
'sesuai nilai dalam combo dan ket diisi LUNAS
Private Sub TxtDibayar_KeyPress(Keyascii As Integer)
'On Error Resume Next
If Keyascii = 13 Then
    'TxtDibayar = Format(TxtDibayar, "###,###,###")
    If TxtDibayar = "" Then
        MsgBox "Jumlah Bayar masih kosong"
        TxtDibayar.SetFocus
        Exit Sub
    ElseIf Val(TxtDibayar) < Val(LblTotal) Then
        MsgBox "pembayaran kurang"
        TxtDibayar.SetFocus
        Exit Sub
    Else
        Kembali = Val(TxtDibayar) - Val(LblTotal)
        DataGrid1.Row = Val(Combo2) - 1
        Adodc1.Recordset!DENDA = Val(LblDenda)
        Adodc1.Recordset!DIBAYAR = Val(TxtDibayar)
        Adodc1.Recordset!Kembali = Val(Kembali)
        Adodc1.Recordset!KET = "LUNAS"
        CmdInput.SetFocus
    End If
End If
End Sub
```

Harga program Rp.50.000. Peminat silakan transfer ke 066-0525-947 (BCA) atau 156-000-250-214 (Mandiri) atau 0139-0106-3038-504 (BRI) an. Uus Rasmawan
Email : uusrusmawan@yahoo.com

```
End If
End If
End Sub

Sub Awal()
    Combo1.Clear
    CmdTutup.Caption = "&Tutup"
    CmdInput.Caption = "&Input"
    Terkunci
    TanggalPjm = ""
    Bunga = ""
    Waktu = ""
    JumlahPjm = ""
    Angsuran = ""
    NamaNsb = ""
    Combo2.Clear
    LblTempo = ""
    LblDenda = ""
    TxtDibayar = ""
    LblTotal = ""
    Kembali = ""
End Sub

Private Sub command1_Click()
    On Error Resume Next
    Adodcl.Recordset.MoveFirst
    Do While Not Adodcl.Recordset.EOF
        Dim hapus As String
        hapus = "Update detailpjm set DENDA='0',dibayar='0',KEMBALI='0',ket='_' where nomor_pjm='" & Combo1
        & "'"
        Conn.Execute hapus
        Adodcl.Recordset.MoveNext
    Loop
    Adodcl.Refresh
    DataGrid1.Refresh
End Sub
```

Pembuatan Laporan

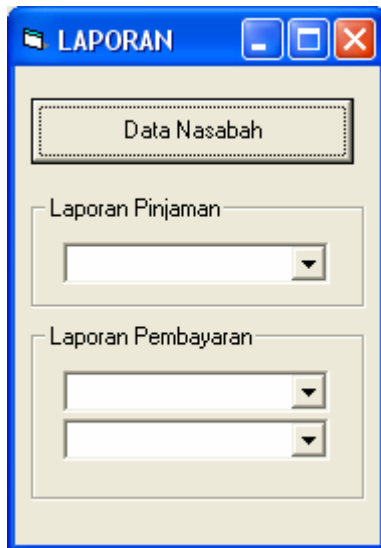

Koding :

```
Private Sub Form_Load()
    Call BukaDB
    RSPinjam.Open "select * from Pinjam", Conn
    Combo1.Clear
    Do While Not RSPinjam.EOF
        Combo1.AddItem RSPinjam!nomor_PJM
        Combo2.AddItem RSPinjam!nomor_PJM
        RSPinjam.MoveNext
    Loop

    RSBayar.Open "select DISTINCT NOMOR_PJM from bayar", Conn
    Combo3.Clear
    Do While Not RSBayar.EOF
        Combo3.AddItem RSBayar!nomor_PJM
```

Harga program Rp.50.000. Peminat silakan transfer ke 066-0525-947 (BCA) atau 156-000-250-214 (Mandiri) atau 0139-0106-3038-504 (BRI) an. Uus Rusmawan
Email : uusrusmawan@yahoo.com

```

RSBayar.MoveNext
Loop
End Sub

Private Sub Combo1_Click()
CR.SelectionFormula = "{Pinjam.nomor_Pjm}='" & Combo1 & "'"
CR.ReportFileName = App.Path & "\Lap pinjam.rpt"
CR.WindowState = crptMaximized
CR.RetrieveDataFiles
CR.Action = 1
End Sub

Private Sub Combo2_Click()
CR.SelectionFormula = "{Pinjam.nomor_Pjm}='" & Combo2 & "'"
CR.ReportFileName = App.Path & "\Lap Bayar1.rpt"
CR.WindowState = crptMaximized
CR.RetrieveDataFiles
CR.Action = 1
End Sub

Private Sub Combo3_Click()
CR.SelectionFormula = "{Pinjam.nomor_Pjm}='" & Combo3 & "'"
CR.ReportFileName = App.Path & "\Lap Bayar2.rpt"
CR.WindowState = crptMaximized
CR.RetrieveDataFiles
CR.Action = 1
End Sub

```

LAPORAN DATA PEMINJAMAN BANK

| | | | |
|---------------------|------------------|------------------------|--------------|
| NO PINJAM | PJM081225001 | BUNGA/TAHUN (%) | 13 |
| NAMA NASABAH | HERO SUHARTONO | WAKTU (BLN) | 12 |
| TGL PINJAM | 25/Desember/2008 | JML PINJAM | Rp 5,000,000 |

| NOMOR | CICILAN | BUNGA | TOTAL | TEMPO |
|-------|------------|-----------|------------|------------|
| 1 | Rp 392.420 | Rp 54.167 | Rp 446.587 | 25/01/2009 |
| 2 | Rp 396.671 | Rp 49.915 | Rp 446.586 | 25/02/2009 |
| 3 | Rp 400.968 | Rp 45.618 | Rp 446.586 | 28/03/2009 |
| 4 | Rp 405.312 | Rp 41.274 | Rp 446.586 | 28/04/2009 |
| 5 | Rp 409.703 | Rp 36.883 | Rp 446.586 | 29/05/2009 |
| 6 | Rp 414.141 | Rp 32.445 | Rp 446.586 | 29/06/2009 |
| 7 | Rp 418.628 | Rp 27.958 | Rp 446.586 | 30/07/2009 |
| 8 | Rp 423.163 | Rp 23.423 | Rp 446.586 | 30/08/2009 |
| 9 | Rp 427.747 | Rp 18.839 | Rp 446.586 | 30/09/2009 |
| 10 | Rp 432.381 | Rp 14.205 | Rp 446.586 | 31/10/2009 |
| 11 | Rp 437.065 | Rp 9.521 | Rp 446.586 | 01/12/2009 |
| 12 | Rp 441.800 | Rp 4.786 | Rp 446.586 | 01/01/2010 |

LAPORAN DATA PEMBAYARAN PINJAMAN BANK

| | | | |
|---------------------|------------------|------------------------|--------------|
| NO PINJAM | PJM081225001 | BUNGA/TAHUN (%) | 13 |
| NAMA NASABAH | HERO SUHARTONO | WAKTU (BLN) | 12 |
| TGL PINJAM | 25/Desember/2008 | JML PINJAM | Rp 5,000,000 |

| NO | CICILAN | BUNGA | TOTAL | TEMPO | DIBAYAR | DENDA | KET |
|----|------------|-----------|------------|------------|------------|------------|-------|
| 1 | Rp 392,420 | Rp 54,167 | Rp 446,587 | 25/01/2009 | Rp 650,000 | Rp 155,000 | LUNAS |
| 2 | Rp 396,671 | Rp 49,915 | Rp 446,586 | 25/02/2009 | Rp 0 | Rp 0 | - |
| 3 | Rp 400,968 | Rp 45,618 | Rp 446,586 | 28/03/2009 | Rp 0 | Rp 0 | - |
| 4 | Rp 405,312 | Rp 41,274 | Rp 446,586 | 28/04/2009 | Rp 0 | Rp 0 | - |
| 5 | Rp 409,703 | Rp 36,883 | Rp 446,586 | 29/05/2009 | Rp 0 | Rp 0 | - |
| 6 | Rp 414,141 | Rp 32,445 | Rp 446,586 | 29/06/2009 | Rp 0 | Rp 0 | - |
| 7 | Rp 418,628 | Rp 27,958 | Rp 446,586 | 30/07/2009 | Rp 0 | Rp 0 | - |
| 8 | Rp 423,163 | Rp 23,423 | Rp 446,586 | 30/08/2009 | Rp 0 | Rp 0 | - |
| 9 | Rp 427,747 | Rp 18,839 | Rp 446,586 | 30/09/2009 | Rp 0 | Rp 0 | - |
| 10 | Rp 432,381 | Rp 14,205 | Rp 446,586 | 31/10/2009 | Rp 0 | Rp 0 | - |
| 11 | Rp 437,065 | Rp 9,521 | Rp 446,586 | 01/12/2009 | Rp 0 | Rp 0 | - |
| 12 | Rp 441,800 | Rp 4,786 | Rp 446,586 | 01/01/2010 | Rp 0 | Rp 0 | - |

Harga program Rp.50.000. Peminat silakan transfer ke 066-0525-947 (BCA) atau 156-000-250-214 (Mandiri) atau 0139-0106-3038-504 (BRI) an. Uus Rusmawan
Email : uusrusmawan@yahoo.com

