

Oleh : Uus Rusmawan
Hal - 1 -

Mengambil Nilai (Langsung) Dari Form

Selama ini kebanyakan laporan yang dibuat dengan Crystal Report (CR) datanya diambil dari database. Pertanyaan yang sering diajukan adalah : **Bagaimana cara mengambil nilai (data) langsung dari form agar dapat tampil dalam Crystal Report.**

Ikutilah langkah-langkah berikut ini :

- ✓ Buatlah form seperti gambar di bawah ini



Properti :

Text1
Crystalreport1
Command1

- ✓ Buatlah laporan dengan CR (versi 8.5)
- ✓ Buatlah sebuah formula
- ✓ Klik menu insert >> field object

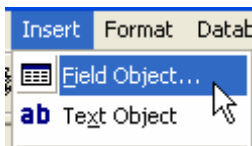

- ✓ Klik kanan formula field >> new

Oleh : Uus Rusmawan
Hal - 2 -

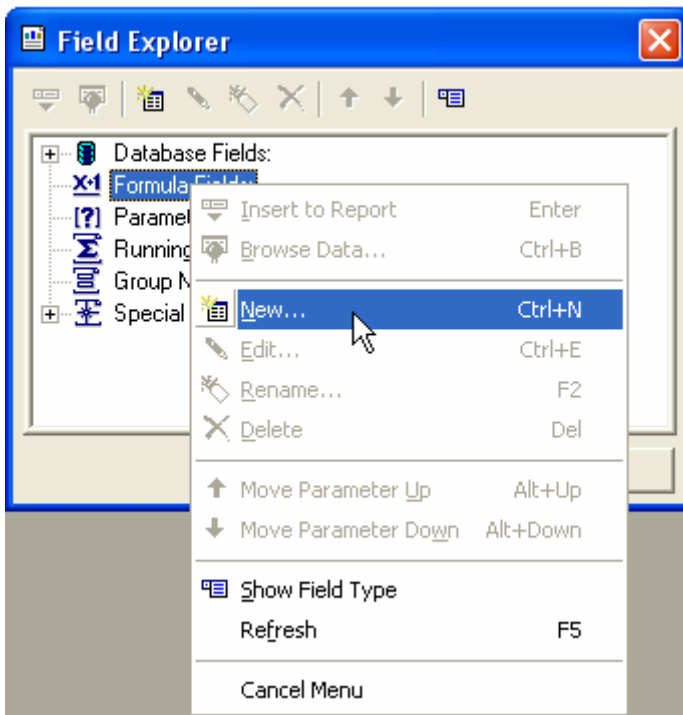

- ✓ Tulis nama formula >> OK



- ✓ Kosongkan formula
- ✓ Langsung klik save and close

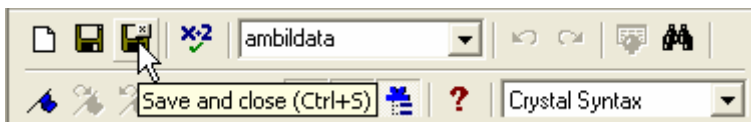

- ✓ Drag formula ke dalam laporan (diposisi yang anda perlukan, misalnya di area header)

Oleh : Uus Rasmawan
Hal - 3 -

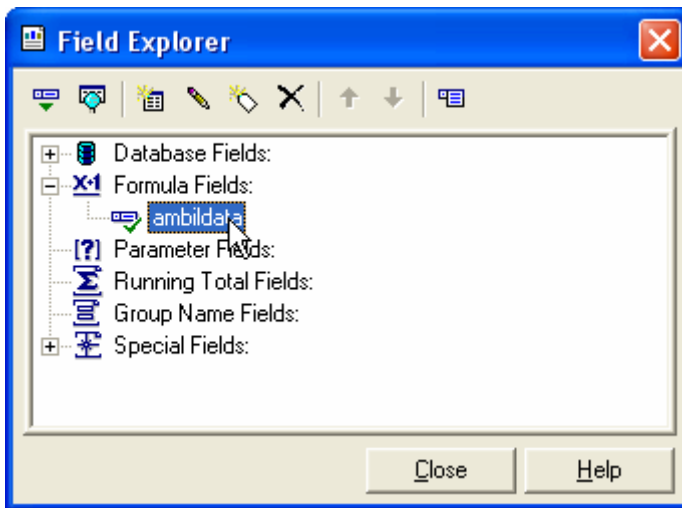

- ✓ Simpan laporan dengan nama **percobaan.rpt**
- ✓ Buka VB
- ✓ Klik dua kali command1
- ✓ Tulis coding di bawah ini

```
Private Sub Command1_Click()  
    CrystalReport1.ReportFileName = App.Path & "\percobaan.rpt"  
    CrystalReport1.Formulas(0) = "ambildata='" & Text1 & "'" & ""  
    CrystalReport1.WindowState = crptMaximized  
    CrystalReport1.RetrieveDataFiles  
    CrystalReport1.Action = 1  
End Sub
```

- ✓ Jalankan program
- ✓ Lihat hasilnya

Catatan :

- ✓ Silakan ganti kata yang ada dalam text1 kemudian klik command1 dan lihat kembali hasilnya.
- ✓ Jika anda menginginkan objek yang diambilnya lebih dari satu, maka andapun harus membuat formula sebanyak nilai yang akan diambil dari form tersebut

Oleh : Uus Rusmawan
Hal - 4 -

Contoh :

Textboxnya ada 3 maka codingnya adalah sebagai berikut :

```
Private Sub Command1_Click()  
    CrystalReport1.ReportFileName = App.Path & "\percobaan.rpt"  
    CrystalReport1.Formulas(0) = "ambildata='" & Text1 & "'" & ""  
    CrystalReport1.Formulas(1) = "ambildata='" & Text2 & "'" & ""  
    CrystalReport1.Formulas(2) = "ambildata='" & Text3 & "'" & ""  
    CrystalReport1.WindowState = crptMaximized  
    CrystalReport1.RetrieveDataFiles  
    CrystalReport1.Action = 1  
End Sub
```